広報たけとよ

Taketoyo

心つなぎ　みんなでつくる　スマイルタウン

10

2022 Oct.
No.1133

公演番号：005

PARADISE JAZZ SESSION

東京スカパラ北原雅彦、元BBBBのMONKY、YouTubeで500万回再生ピアニスト木村イオリのトリオ。JAZZ、日本の名曲など、3人が創り出すスリルと癒しの音楽を楽しんで！

北原雅彦

MONKY

木村イオリ

5年3月5日(日)
17:00開演（16:30開場）
響きホール(全席自由)
※未就学児入場不可
出演　北原雅彦/トロンボーン
MONKY/サックス
木村イオリ/ピアノ
【前売】一般3,000円
ゆめプラメイト2,500円
学生1,000円
【当日】一般・ゆめプラメイト3,500円
学生1,500円
チケットぴあPコード:225-572

公演番号：006　武豊春の音楽祭2023 ファイナル

知多半島から世界へ！ 務川慧悟＆進藤実優 2台ピアノの響演

エリザベート王妃国際音楽コンクール、ショパン国際ピアノコンクールなど、世界最高峰のコンクールで華々しい成果をあげ、世界にはばたく若き精鋭たち

務川慧悟

進藤実優

5年3月19日(日)
15:00開演（14:30開場）
輝きホール(全席指定)
※未就学児入場不可
出演　務川慧悟/ピアノ、進藤実優/ピアノ
【前売】一般4,500円　ゆめプラメイト4,000円
学生1,000円
【当日】一般・ゆめプラメイト　5,000円
学生1,500円
チケットぴあPコード:225-576

武豊春音チケット発売記念企画

「武豊春音スペシャルライブ」

ロビーにて入場無料

10月15日(土)9：00に、ゆめプラにお越しいただいたみなさんのために、実行委員による「武豊春音スペシャルライブ」を開催！！

出　演　内田由美子/歌、皿井由紀子/歌、永井秀司/歌
高木幸江/歌・ピアノ、中道ひかり/ヴァイオリン
岡本草子/ピアノ、久野絵美/ピアノ
司　会　榊原佳子

２年に一度の「音楽祭」は、通算10回の節目を迎えることとなりました。これもひとえにみなさまが音楽祭を応援してくださったおかげと実行委員一同感謝を申し上げます。

実行委員会企画の６つのコンサートの他、期間中の土日にはたくさんの市民企画コンサートも開催されます。10回目の記念の音楽祭をみなさまにお楽しみいただければ幸いです。詳細は各チラシや「武豊春の音楽祭2023」ホームページをご覧ください。

武豊春の音楽祭2023実行委員会
実行委員長
永井秀司

ゆめプラメイト限定大盤振る舞い！

セットチケット（各50セット）

Sセット　12,500円 → 9,000円
名芸フィル＋光ブラス＋北原・MONKY・木村＋務川＆進藤（４公演）
Aセット　8,000円 → 6,500円
名芸フィル＋務川＆進藤（２公演）
※比較元の価格は一般チケット（前売）の価格です

ゆめプラメイト会員とは？
ゆめたろうプラザの鑑賞会員です。年会費1,000円（入会日より１年間有効）で、初年度と有効期限から３か月以上経過してからの更新時は200円必要です。特典として、チケットの先行販売、会員価格での購入、情報誌の送付等があります。申込みは会費を添えてゆめたろうプラザ事務室まで。
※遠方の人は電話でご相談ください
※３歳～中学生対象のヤングメイト（入会金・年会費無料）もあります

武豊春の音楽祭実行委員会企画（公演番号001~006）

第１次発売　10月15日(土)（ゆめプラメイト限定）
第２次発売　10月22日(土)（一般・チケットぴあ）
※にじいろ音楽隊・光ブラスは10月15日（土）より
ゆめプラメイト・一般も同時発売
問合せ　ゆめたろうプラザ（町民会館）
☎74-1211
主　催　武豊町春の音楽祭実行委員会
武豊町教育委員会

■会員チケットは1公演1会員2枚まで(セットチケット含む)
■車椅子席をご利用の人はチケット購入時にご予約ください
■電話予約は各発売日の翌日から
■参加される人は必ずマスクを着用の上、手指の消毒をしてください。当日、本人や家族に体調のすぐれない人が見えましたら、入場をお控えください
■新型コロナウイルス感染症の影響により、コンサートが中止となる場合があります。最新情報は、ゆめたろうプラザホームページをご覧ください

「生でしか味わえない感動がある」～絆を紡いで10回目

武豊春の音楽祭2023

2023年２月18日から3月19日にかけてゆめたろうプラザで音楽祭を開催します。
音楽のジャンルは様々。聴く側、演奏する側、だれでも気軽に参加できるのが「武豊春の音楽祭 2023」。
実行委員会企画として６公演を開催し、更に、ゆめたろうプラザ輝きホール・響きホール・オープンスペースを会場に、たくさんの市民参加企画をご用意しております。詳細は後日発行のパンフレットをご覧ください。

公演番号：001　武豊春の音楽祭2023 オープニング

知多半島から世界へ！ 進藤実優＆名芸大フィル 華やかなるピアノコンチェルト

竹本泰蔵指揮による名古屋芸術大学フィルハーモニー管弦楽団と、ショパンコンクールセミファイナリストによる夢の共演

竹本泰蔵

進藤実優

５年２月18日(土)
15:00開演（14:30開場）
輝きホール(全席指定)
※未就学児入場不可
出演　竹本泰蔵/指揮、進藤実優/ピアノ
名古屋芸術大学フィルハーモニー管弦楽団
【前売】一般3,500円　ゆめプラメイト3,000円
学生1,000円
【当日】一般・ゆめプラメイト4,000円
学生1,500円
チケットぴあＰコード:225-559

公演番号：002　キッズプログラム

ズーラシアンブラス　リミテッド・エクスプレス

動物たちと一緒に音楽の世界へ飛び込もう♪
レアキャラが来るよ！

©SUPER KIDS

５年2月19日(日)
14:00開演（13:30開場）
輝きホール(全席指定)
出演　ズーラシアンブラス
リミテッド・エクスプレス
【前売】一般2,500円　ゆめプラメイト2,000円
子ども(３歳～高校生)1,000円
【当日】一般・ゆめプラメイト3,000円
子ども(３歳～高校生)1,500円
※２歳以下は保護者１人につき１人ひざ上無料(要おひざ券)。座席が必要な場合はチケットをご購入ください
チケットぴあＰコード:225-579

公演番号：003

光ブラス！迫力のサウンドと輝く音色 光ヶ丘女子高等学校吹奏楽部

2021全日本吹奏楽コンクール金賞受賞をはじめ、数々の賞を受賞する名門

光ヶ丘女子高等学校吹奏楽部

５年2月25日(土)
15:00開演（14:30開場）
輝きホール(全席指定)
※未就学児入場不可
出演　ゲスト　奥山泰三/トランペット
日野謙太郎/指揮
光ヶ丘女子高等学校吹奏楽部
【前売】一般・ゆめプラメイト1,500円
学生1,000円
【当日】一般・ゆめプラメイト２,000円
学生1,500円
チケットぴあＰコード:225-567

奥山泰三

公演番号：004　キッズプログラム

にじいろ音楽隊　踊り出す音のひろばへ

ヴァイオリン・クラリネット・マリンバ・パーカッションの4名によるドキドキワクワクなファミリーコンサート

にじいろ音楽隊

５年３月４日(土) ２回公演
開演　①11:00開演②13:30開演
響きホール(全席自由)
出演　にじいろ音楽隊
黒田かなで/ヴァイオリン
岡林和歌/クラリネット
近藤幹夫/マリンバ、美郷/パーカッション
【前売】大人1,000円　子ども(３歳～中学生)500円
【当日】大人1,200円　子ども(３歳～中学生)700円
※２歳以下は保護者１人につき１人ひざ上無料(要おひざ券)。座席が必要な場合はチケットをご購入ください

夢に向かって情熱で走れ!!

自分のペースを守って走れば大丈夫!!
完走目指して、さぁ、みんなで楽しく走ろう!!
ジョギング部門もあるよ!!

第24回 武豊町 ゆめたろう

スマイルマラソン

2023. 1/29 SUN

AM 8:40～スタート ☂雨天決行

㊗↔㊐ 武豊町総合体育館周辺

ランナー募集！

▲町ホームページ

◆申込み期間
11月1日(火)～30日(水)
(期日厳守・当日消印有効)
※開催当日は申込みできません

◆部門・参加料・コース
①一般競技部門:10km、5km
(一般 2,500 円、高校生 1000 円)
②小学・中学競技部門:3km、2km
(無料)
③ファミリージョギング部門：1km
(一般・高校生 700 円、中学生以下無料)

◆問合せ
24 回ゆめたろうスマイルマラソン実行委員会事務局 (役場スポーツ課内) ☎ 72-1111

◆申込み方法
・インターネット
RUNNET または e-moshicom で申込み
※詳しくは町ホームページをご覧ください
・郵便振替
ゆうちょ銀行・郵便局にて払込み
・直接申込み・郵送
申込み・郵送先：武豊町総合体育館
〒470-2521
武豊町大字東大高字清水 128
申込用紙・郵便振替用紙は、10 月中旬から町施設等で配布します。

※郵送による申込みは小学・中学競技部門のみ受付けます
※役場スポーツ課では申込みできません
※詳しくは申込用紙をご覧ください

令和４年度 武豊町男女共同参画講演会

「女性が輝く社会をめざして」

～女性が元気に働き続けられる愛知に向けて～

昨年７月に愛知県副知事に就任された、佐々木菜々子さんを講師にお迎えし、女性が活躍できる社会について講演していただきます。

10|20（木）

15：00～16：00（14：30開場）

会　場　ゆめたろうプラザ（町民会館）
　　響きホール

定　員　100名程度

講　師　佐々木菜々子（ささきななこ）氏（愛知県副知事）

参加無料・要申込み（10/13(木)まで）

※新型コロナウイルス感染症拡大状況により中止となる場合があります

◇申込み方法
窓口・FAX・郵送・メール
10月13日（木）までに、申込用紙を下記へ提出してください
※申込用紙は各公共施設・企画政策課・町ホームページにあります
※メールの場合は必要事項を本文へ入力して送信してください
（氏名、住所、電話番号、託児の有無）

◇申込み・問い合わせ
武豊町役場企画政策課
〒470-2392 武豊町字長尾山２番地
☎ 72-1111（内線 512）FAX72-1115
メール kikaku@town.taketoyo.lg.jp

【講師略歴】

岩手県出身。東北大学法学部卒業後、1996年に労働省（現厚生労働省）入省。職業能力開発局職業能力開発指導官、宮城県男女共同参画推進課長、厚生労働省海外人材育成担当参事官室長等を歴任。2021年7月より現職として県民文化局・環境局・福祉局・保健医療局・会計局を所管するとともに、全庁を挙げて推進している「あいち女性の活躍促進プロジェクトチーム」のリーダーを務めている。

※託児利用を希望する場合、お子様の人数や月齢等をお伺いします。参加申込前に一度お電話ください。利用可能な人数等には限りがありますので、ご希望に添えない場合はご了承ください
※新型コロナウイルス感染症対策として、マスクの着用・手指消毒・検温にご協力をお願いします。また、体調の優れない人のご来場はご遠慮願います

▲申込用紙はこちら

町制70周年記念事業

問合せ　役場企画政策課

アイデアを募集します！

令和6年は町制70周年の記念年です

武豊町は令和６年(2024年)10月５日に現在の町制が施行され70周年を迎えます。
この記念の年に、町では様々な記念事業を実施し町民のみなさんとともにお祝いをしていきます。
そこで令和６年度に実施する記念事業として「町に実施してほしい！」事業や「町民、各種団体等でこんなことをしてみたい！」事業等、町民のみなさんからアイデア・提案を募集します。

募集対象　町内に在住・在勤・在学の個人、グループまたは団体、事業所

応募方法
・所定の用紙（役場企画政策課または町ホームページよりダウンロード）に必要事項を記入のうえ役場企画政策課へご持参いただくか、郵送、メール、FAX でお送りください。参考資料等があれば併せてご提出ください
・応募された人には、後日採択結果をお知らせします

申込締切　**12月20日(火)**必着
※予算には限りがあり、すべてのアイデアを実施することができない場合もありますので、あらかじめご了承ください

こんな事業を募集します!

- 町制70周年という節目の年に実施する記念事業として意義がある事業
- 「ゼロカーボンシティ」実現に向けた挑戦となる事業
- 幅広い年齢層が参加でき、まちへの愛着や誇りを深める事業
- 町民・団体が主体的に企画・参加することで、人や地域の繋がりが生まれる事業
- 武豊町を広くＰＲし、多くの人に武豊町の魅力を知ってもらうことができる事業

申込先・問合せ　役場企画政策課　〒470-2392 武豊町字長尾山2
☎72-1111　FAX 72-1115
メール：kikaku@town.taketoyo.lg.jp
▲詳しくはこちら

屋内温水プール情報

問合せ　役場スポーツ課

～屋内温水プールのオープンから半年経ちました～
延べ利用者数60,000人超！！

今年4月6日オープン後、屋内温水プールを利用した人は8月末で延べ60,000人を超えました。大変多くの人にご利用いただいております。利用者のみなさんからは「きれいな施設で気持ちよく利用できた」、「設備が充実しており快適だった」等、嬉しいお言葉をいただきました。

スポーツの秋にご自身の健康づくりのため、屋内温水プールを利用してみませんか。

利用月	利用者数（人）
4月	7,944
5月	12,634
6月	15,785
7月	14,846
8月	12,469
計	63,678

※4月～7月 学校利用を含む

ご意見をお寄せください

屋内温水プールでは、利用者のみなさんからの意見を募集する意見箱を設置しています。

利用して感じたご意見・ご要望がありましたら、用紙に記入してご意見箱に入れてください。いただいたご意見への回答は、1か月に一度、館内受付付近に掲示しています。

▼いただいたご意見から、シャワー室に棚を設置しました

◆臨時休館のお知らせ

屋内温水プールへ蒸気を供給している、知多南部広域環境センター「ゆめくりん」の設備点検による運転停止に合わせ、下記の期間施設を閉館いたします。ご利用のみなさんにはご迷惑をお掛けしますが、ご理解とご協力をお願いいたします。

休館：11月12日（土）～17日（木）
再開：11月18日（金）9:00～

新型コロナウイルスワクチン接種

問合せ　保健センター
☎ 72-2500

オミクロン株対応ワクチンについて

町では、10 月 3 日からオミクロン株対応ワクチンの接種を開始します。オミクロン株対応ワクチンとは、従来株に由来する成分とオミクロン株のひとつ「BA.1」の2種類を組み合わせた「2価ワクチン」と呼ばれるものです。接種の対象は、初回接種（1･2 回目）を終了した 12 歳以上の人です。

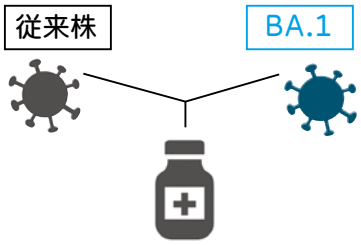

BA.1 対応型2価ワクチン

【対象者別】接種できるワクチンについて

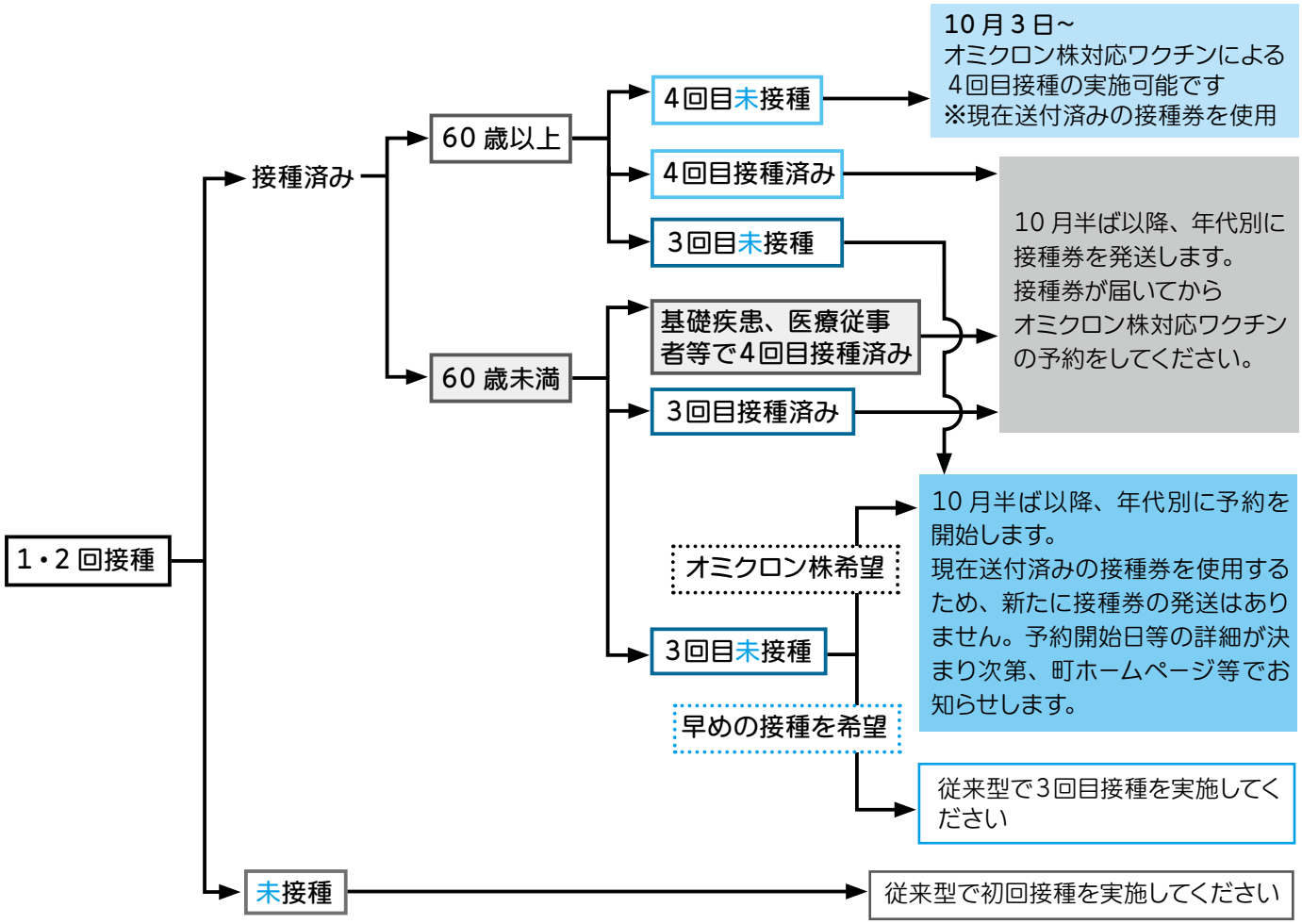

※エッセンシャルワーカーの人で早めに4回目の接種を希望する人は申請により接種が可能です。
　接種券を発送しますので届いてから予約をしてください

小児（5～11歳）の３回目接種について

小児（5 ～ 11 歳）の人も3回目接種ができるようになりました。2回目の接種から5か月経過後に3回目の接種が可能です。ご希望の人は、接種券が届き次第、インターネットもしくはお電話にて（☎47-7155）ご予約をお願いします。

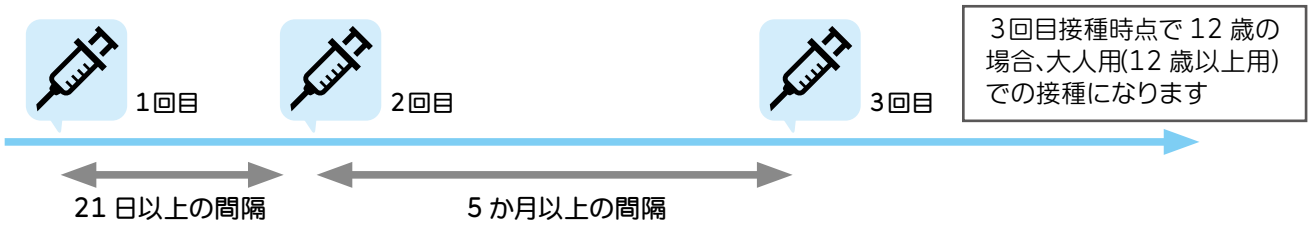

令和４年度武豊町文化振興事業

名作映画鑑賞会

今年の名作映画鑑賞会はコナン！
クリスマスイブは、ぜひみなさんで
ゆめプラに遊びに来てね♪

©2020 青山剛昌／名探偵コナン製作委員会

名探偵コナン 緋色の弾丸

日　時　12月24日(土)
14:00 開演　(13:30 開場)
上映時間：110 分　※途中換気休憩あり

場　所　ゆめたろうプラザ (町民会館)
輝きホール

対　象　どなたでも（未就学児は保護者同伴）

料　金　入場無料　全席自由　※要入場整理券

定　員　600 人
整理券配布日　11月19日(土) 9:00 ～
ゆめたろうプラザ窓口にて
電話での予約は翌日20日(日) 9:00 ～

※整理券配布予定枚数に達した場合は、電話予約はありません
※入場整理券受取時に、入場者氏名と代表者の電話番号を提出していただきます
※開演の5分前までにご入場ください。整理券をお持ちでも、入場者数が定員に達した場合ご入場をお断りする場合があります。予めご了承ください

・ホール内は飲食禁止ですので、お菓子や飲み物等の持込はご遠慮ください
・車いす席エリア、音声磁気ループエリアの申込みは 12 月 22 日（木）まで
・座席数はホール定員の 100% を設定しています。前後左右の席は空いておりませんので、予めご了承ください
・新型コロナウイルス感染症対策にご協力をお願いします
※新型コロナウイルス感染症の影響により、状況が変わる場合があります。最新情報はゆめたろうプラザホームページをご覧ください

●主　催／武豊町文化協会・武豊町教育委員会
●問合せ／ゆめたろうプラザ (町民会館) ☎ 0569-74-1211
受付時間 / 9:00 ～ 21:00
休館日 / 月曜日 (祝日の場合翌平日)

福祉課関係

1 特別児童扶養手当 国

支給対象者

次のいずれかに該当する 20 歳未満の障がい児を監護、養育されている人

①ＩＱ 35 以下程度若しくは身体障害１～２級程度、または同程度の障がい若しくは病状を有する人

②ＩＱ 50 以下程度若しくは身体障害３級（４級の一部を含む）程度、または同程度の障がいもしくは病状を有する人

手当額（月額）

児童１人につき　① 52,400 円　② 34,900 円

支給月　4・8・11 月

2 在宅重度障害者手当 県

支給対象者

次のいずれかに該当する在宅の障がい者

※特別障害者手当、障害児福祉手当、経過的福祉手当の受給者、および施設入所者を除く

①身体障害１～２級でＩＱ 35 以下の人

②身体障害１～２級の人、ＩＱ35以下の人、または身体障害３級の障がいを有し、ＩＱ50以下の人（65 歳以上で新たに障がい者となった人は除く）

手当額（月額）　① 15,500 円　② 6,750 円

支給月　4・8・12 月

3 特別障害者手当 国 県

支給対象者

国 次のいずれかに該当する 20 歳以上の障がい者（施設入所者および長期（３か月以上）入院者を除く）

①身体障害１～２級程度の障がいを重複して有する人

②身体障害１～２級程度の障がいを有する人で、ＩＱ 20以下の人、または常時介護が必要な精神障がいを有する人

③身体障害１～２級程度の障がいを有する人、またはＩＱ 20 以下の人、若しくは常時介護が必要な精神障がいを有する人で、他に身体障害３級相当の障がいを２つ以上有する人

④身体障害１～２級程度の障がいを有する人、またはＩＱ 20 以下の人、若しくはこれと同程度の障がい、または病状を有する人で、日常生活においてほぼ全面介護が必要な人

県 国の手当を受給している人に加算して支給されます

①身体障害１級、または２級の障がいを有し、ＩＱ 35 以下の人

②身体障害１級、または２級の障がいを有する人、またはＩＱ 35 以下の人

手当額（月額）　国 ①②③④とも27,300円

県 ①6,850円　②1,050円

支給月　2・5・8・11 月

4 障害者手当 町

支給対象者

①身体障害者手帳１級および２級の人

②身体障害者手帳３級の人

③身体障害者手帳４級の人

④身体障害者手帳５級および６級の人

⑤ＩＱ 35 以下の人

⑥ＩＱ 36 以上 50 以下の人

⑦ＩＱ 51 以上 75 以下の人

⑧身体障害者手帳３級かつＩＱ 50 以下の人

⑨精神障害者保健福祉手帳１級の人

⑩精神障害者保健福祉手帳２級の人

⑪精神障害者保健福祉手帳３級の人

手当額（月額）

①⑤⑧⑨ 5,800 円　②⑥⑩ 4,600 円

③⑪ 2,300 円　④⑦ 1,800 円

支給月　3・9月

5 障害児福祉手当 国 県

支給対象者

国 次のいずれかに該当する 20 歳未満の障がい児（障がいを事由とした年金受給者および施設入所者を除く）

①身体障害１級（２級の一部を含む）程度の障がいを有する人

②ＩＱ 20 以下の人

③上記と同程度の障がい、または病状で、常時介護が必要な人

県 3 特別障害者手当と同じ（20 歳未満の人）

手当額（月額）　国 ①②③14,850 円

県 ①6,900 円　②1,150 円

支給月　2・5・8・11 月

6 経過的福祉手当 国 県

支給対象者

国 次のいずれかに該当する 20 歳以上の障がい者（施設入所者を除く）で、従来の福祉手当受給者のうち特別障害者手当、障害基礎年金および特別障害給付金のいずれも受給していない人

①身体障害１級（２級の一部を含む）程度の障がいを有する人

②ＩＱ 20 以下の人

③上記と同程度の障がい、または病状で、常時介護が必要な人

県 3 特別障害者手当と同じ

手当額（月額）　国 ①②③14,850 円

県 ①6,900 円　②1,150 円

支給月　2・5・8・11 月

各種福祉手当を紹介します

▶問合せ　役場子育て支援課・福祉課

子育て支援課関係

1 児童手当 国

支給対象者

中学校修了前の児童を養育している父・母等

手当額(月額)

3歳未満	15,000円
小学校修了前(第1・2子)	10,000円
(第3子以降)	15,000円
中学校修了前	10,000円

※所得制限を超えた人は、特例給付として児童1人につき、一律5,000円を給付します
(令和4年6月分から、所得上限額を超えた場合は支給されなくなりました)

支給月　2・6・10月

2 児童扶養手当 国

支給対象者

次の要件にあてはまる18歳以下(18歳到達年度の末日まで)の児童(一定の障がいがあるときは20歳未満)を監護している母、監護しかつ生計を同じくしている父または養育している人

①父母が婚姻を解消した児童
②父または母が死亡した児童
③父または母が重度の障がいにある児童
④父または母の生死が明らかではない児童
⑤父または母から引続き1年以上遺棄されている児童
⑥父または母が引続き1年以上拘禁されている児童
⑦婚姻によらないで生まれた児童　※ひとり親
⑧父または母が裁判所からDV保護命令を受けた児童
⑨その他、①～⑧に該当するか明らかでない児童

手当額(月額)

児童1人目
- 全部支給　43,070円
- 一部支給　10,160円～43,060円

児童2人目の加算額
- 全部支給　10,170円加算
- 一部支給　5,090円～10,160円加算

児童3人目以降の加算額
- 全部支給　6,100円加算
- 一部支給　3,050円～6,090円加算

※所得に応じて決定され、所得制限を超過した場合は支給されません

支給月　5・7・9・11・1・3月

3 遺児手当 県 町

支給対象者

県 愛知県内に住所があり、次の要件にあてはまる18歳以下(18歳到達年度の末日まで)の児童を監護・養育している人

町 武豊町内に住所があり、次の要件にあてはまる18歳以下(18歳到達年度の末日まで)の児童を監護・養育している人

①父母が婚姻を解消した児童
②父または母が死亡した児童
③父または母が重度の障がいにある児童
④父または母から引続き1年以上遺棄されている児童
⑤父または母が引続き1年以上拘禁されている児童
⑥婚姻によらないで生まれた児童　※ひとり親
⑦父または母が裁判所からDV保護命令を受けた児童

手当額(月額)

県 児童1人につき
- 支給開始1～3年目　4,350円
- 支給開始4～5年目　2,175円
- 支給開始6年目～　支給対象外

町 児童1人につき　3,600円

※所得制限を超過した場合は支給されません

支給月　5・7・9・11・1・3月

国…国の手当
県…県の手当
町…町の手当

新しい農業委員会のメンバーをご紹介します（敬称略）

任期　4月1日～令和７年３月31日

▶問合せ　農業委員会事務局（役場産業課）

【農業委員】

大足南
伊藤 重之（いとう しげゆき）
里中65
☎72-3980

北　山
石川 貴大（いしかわ たかひろ）
梨子ノ木9-571
☎72-1056

北　山
土屋 富好（つちや とみよし）
梨子ノ木10-2
☎72－2145

富　貴
森田 広幸（もりた ひろゆき）
冨貴字新西側78
☎72-8787

原　田
西尾 文好（にしお ふみよし）
原屋敷50
☎72-0694

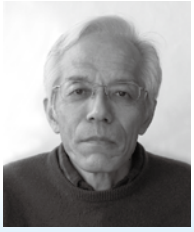

新　田
齋藤 常夫（さいとう つねお）
冨貴字新田92
☎72-0339

東大高
小坂 信幸（こさか のぶゆき）
東大高字光明寺25
☎72-3932

市　原
原田 時男（はらだ ときお）
冨貴字寺東21
☎73－1168

玉貫１
中川 貴子（なかがわ たかこ）
小迎22
☎72-1197

北　山
鈴木惠美子（すずき えみこ）
梨子ノ木4-120
☎72-0212

中　山
岩川 聡美（いわかわ さとみ）
上山2-20
☎72-1510

玉　東
羽村 房雄（はむら ふさお）
迎戸152-5
☎73-0579

【農地利用最適化推進委員】

大足中
澤田 良光（さわだ よしみつ）
熊野38-5
☎73-7788

市　場
今川 孝夫（いまがわ たかお）
二ケ崎2-66-1
☎72-2957

馬　場
岩田 正美（いわた まさみ）
浅水66-1
☎73-2451

富　貴
田中 利行（たなか としゆき）
冨貴字郷南52
☎72-1584

富貴市場
田中 誠二（たなか せいじ）
冨貴字南側63
☎72-3674

東大高
伊藤 克己（いとう かつみ）
東大高字浦之島19
☎72-5432

18名の各委員の任期は３年間です。

農業委員会の委員は、農業委員と農地利用最適化推進委員で構成されています。

農業委員会は、限りある農地を有効利用できるように、以下のような活動をしています。

- 所有農地の耕作者を探している人、新しく農業を始めたい人、耕作面積を拡大したい人等の相談窓口
- 遊休農地の発生防止・解消のための農地パトロール
- 農地法に基づく農地の権利移動申請の現場立会・審査

他にも武豊町農業委員会独自の活動として、食育を目的とした保育園児とのさつまいも作り体験に取り組む等、その活動は多岐に渡っています。

水辺クリーンアップ大作戦

環境の大切さを認識して豊かな心を育てる、明るい社会づくり運動の一環として、「水辺クリーンアップ大作戦」を実施します。
きれいな町は、町民みなさんの財産です。力を合わせて水辺をきれいにし、住み良い環境づくりをしましょう。ご参加・ご協力お待ちしております。

雨天決行

10月22日(土)
8:30～9:30

会場
〇砂川公園(石川沿い)
〇鹿ノ子田公園(石川沿い)
〇衣浦小北交差点南(堀川沿い)
〇砂川会館(浅水川沿い)
〇臨海緑地(堀川武豊水門南(武豊港))

持ち物
長ぐつ、軍手またはゴム手袋、カナバサミ等

注意事項
〇ごみは、「もやさなければならないごみ」・「もえないごみ」・「処理困難物」の３種類に分けます
〇駐車場がありません。必ず徒歩か自転車でお越しください
〇路上駐車はおやめください
〇3密にならないようご協力をお願いします

〇主　　催：明るい社会づくり運動武豊
〇後　　援：武豊町、武豊町教育委員会、武豊町社会福祉協議会、武豊町商工会
〇協力団体：遊漁船組合、町内企業各社、町内各区

〇問 合 せ：明るい社会づくり運動武豊　山内(やまうち)　武治(たけはる)　☎73-4475

あなたも今から年金を増やせます！

▶問合せ　役場保険医療課

月々400円の支払いで将来の年金を増やす

国民年金の保険料を納付中の人は、希望により申請することができます。

月々の定額保険料に加えて、付加保険料（400円）をプラスして納めることで、将来の老齢基礎年金を増額できます。

付加年金受給額の計算式　200 円×付加保険料の納付月数

付加保険料を５年間（60月）納めた場合

400 円×60 月＝24,000円納めると
１年間に受け取る付加年金額は

200 円× 60 月＝ 12,000円の増額（年間）
２年間で納めた金額と同額になり、
その後はお得です。

ポイント

- 手続きした月の分から納めることができます
- 国民年金基金に加入している人、第３号被保険者（厚生年金・共済組合の扶養の人）は、申込みできません
- 届出により自由に加入・脱退できます

◆手続きに必要なもの

①年金手帳または基礎年金番号通知書
②本人確認書類

60歳からの任意加入で将来の年金を増やす

老齢基礎年金（65歳から受けられる年金）は、20 歳から60 歳になるまでの40 年間保険料を納めなければ、満額の年金を受け取ることができません。

未納期間がある場合は、60 歳から65 歳になるまでの間に、国民年金に任意加入して保険料を納めることで、満額に近づけることができます。

ポイント

- 60 歳の誕生日の前日から手続きができます
- 任意加入は原則口座振替になります
- 手続きした月の分から納めることができます
- 保険料免除等は利用できません
- 老齢基礎年金を繰り上げ請求した場合は申込みできません
- 任意加入をやめるときは手続きが必要です

◆手続きに必要なもの

①年金手帳または基礎年金番号通知書
②預金通帳　③預金通帳届出印　④共済年金に加入していた人はその加入期間数を証明するもの　⑤本人確認書類

問合せ　国民年金専用ダイヤル ☎ 0570 - 05-1165
半田年金事務所 ☎ 21-2375（代表）
受付時間　平日 8：30 ～ 17：15　第２土曜日　9：30 ～ 16：00
※自身の年金記録は、ねんきんネットでご確認ください　http://www.nenkin.go.jp/

笑顔の写真 大募集！

▶問合せ　役場秘書広報課

みなさんの笑顔で、新年を明るく飾りましょう！

広報たけとよ令和５年１月号の表紙を飾る笑顔いっぱいの写真を大募集！年齢制限はありませんので、赤ちゃんからおじいちゃん、おばあちゃんまでお気軽にご応募ください。たくさんのご応募をお待ちしております。

応募要項

◆**応募期間**　10月31日(月)まで

◆**応募条件**　被写体の人が、町内に在住・在勤・在学している人

◆**ファイルサイズ**　300KB以上のもの（小さすぎて粗くならないようにお願いします）

◆**応募方法**　撮影した写真をメールに添付して、①投稿者の住所 ②氏名 ③年齢　④電話番号　⑤被写体の氏名・ふりがな ⑥「広報たけとよ」で今後取り上げてほしい内容をご記入の上、下記メールアドレスにお送りください。※応募多数の場合は抽選

メール　hishokoho@town.taketoyo.lg.jp

※件名は「2023笑顔の写真応募」でお願いします

▲メールはこちらから

前回の例

注意点

①被写体の人の了承を得た上でご応募ください
②写真はタテで撮影してください
③写真１枚につき、被写体は１人でお願いします。
（画像加工（特殊効果や文字の挿入）、集合写真、切抜き加工したものは不可）。
※被写体１人につき１回限りの掲載とさせていただきます

撮影する時は３つのポイントに気をつけましょう

◎頭が切れない
◎お顔全体でなるべくアップ
◎被写体を小さく引きすぎない

写真イメージ

差押財産を公売します

▶問合せ　役場収納課

差し押さえた不動産の公売を行います。なお、処分代金は未納町税に充てられます。

●**入札日時**
10月26日（水）　13：30～14：00

●**入札場所**
常滑市役所　1階　会議室C
（常滑市飛香台3-3-5）

●**その他**
入札に参加される場合は、当日に公売保証金の納付が必要となります。
詳しくは、10月14日（金）までに役場収納課へお問い合わせください。

▲町ホームページ

	土地・建物
所在	武豊町字祠峯二丁目20番地
地目	宅地
地積	132.23㎡
種類	居宅
床面積	1階　57.96㎡　2階　28.98㎡
その他	・上記、一括での公売 ・市街化区域内 （建ぺい率60%、容積率150%）

空き家を適切に管理しましょう

▶問合せ　役場都市計画課

町内の空き家等が管理不全な状態とならないようにするため、武豊町は空き家等対策に関する協定を、司法書士会等複数の団体と締結しています。空き家は放置すると老朽化が早まります。また相続により所有者が不明になったり、隣地との敷地境界が曖昧になっていると、問題が複雑化してしまいます。問題解決のために、専門家に相談してみましょう。

空き家のお悩みについて無料相談会を開催します

（相談内容一例）
・空き家等の相続に関すること
・空き家等の贈与、売却等の名義変更に関すること
・空き家等の相続等の前提となる裁判手続き（成年後見制度、相続財産管理、不在者財産管理等）に関すること等

日　時　11月4日（金）　13:00～16:00
※一人につき相談時間は 30 分程度
場　所　役場　2 階第 2 会議室
相談員　司法書士、土地家屋調査士、空き家マイスター
定　員　6 人（申込み順）
申込み　役場都市計画課（前日までに事前予約）

相談会当日ご参加できない人も「半田総合相談センター」でも司法書士相談を受けることができます

日　時　毎週土曜日　13:00～16:00
場　所　三愛ビル 3 階半田支部事務所（半田市昭和町 2 - 48）
料　金　初回相談無料
予約受付　月曜～水曜・金曜日（木曜日休）
10:00～12:00
13:00～16:00
申込み　愛知県司法書士会半田支部
☎32-8896
※祝日、年末年始は対応できません

10/3（月）～
相談受付
開始！

令和 5 年度提案型協働事業を募集します！

▶問合せ　役場企画政策課

提案事業に対する交付金制度があります。
みなさんが考える“町のためにこんなことがしたい”を協働でやりませんか？町との「協働」で、地域の多様な課題の解決に取り組む活動に対し、年間最大 20 万円（同一事業に対し最長 3 年間）助成、または年間最大 5 万円（事業の初動に対し 1 年間のみ）助成する制度です。

協働のまちづくり -シリーズ-

たけとよ協働パートナーシップ事業
63 piece

そもそも協働とは？

地域の課題解決に向けて、町単独では解決できない問題や、町民団体（区、NPO法人、ボランティア団体等）だけでは解決できない問題等があります

相互の立場や特性を認識・尊重しながら、ともに協力して課題解決に向けて取り組むことを協働といいます

提案型協働事業とは？

地域課題に対し、町民の視点から解決に向けた事業提案をして、町民活動団体と行政が協働で行うことです

▼事業に対し、以下の交付金を交付します

交付金の種類	交付率	交付限度額
初動支援交付金	交付対象経費の 10 分の 10 以内	5 万円以内
活動支援交付金		20 万円以内

※協働先となる町の担当課と情報交換をする必要があります。事業の概要がまとまり次第、まずは企画政策課に、ご相談ください。詳細は町ホームページをご覧ください

※提案しようとする事業内容について、審査基準に基づき公開審査があります（5 年 2 月 17 日（金）午後）

制度の内容や必要書類等、詳しくは、町ホームページをご確認ください

「障がい者週間作品展」参加者

今年は「光」をテーマに、役場で展示を行います。

種類　ジャンルは問いません

応募資格　武豊町在住の障がいのある人または障がいのある人を含むグループ

応募方法　役場福祉課社会福祉担当までご連絡ください

募集期間　10/31(月)まで

参加費　無料(作品制作費用は自費負担になります)

展示期間　12/5(月)～9(金)に役場にて展示

問合せ　役場福祉課(社会福祉担当)

※展示中、破損や汚損の恐れがあります。ご理解いただきますようお願いします

▲前回の様子

愛知障害者職業能力開発校(国立県営)令和5年訓練生

募集科目　①ＩＴスキル科
②ＯＡビジネス科
③ＣＡＤ設計科
④総合実務科(知的障害者対象)
⑤就業支援科(精神障害者・発達障害者対象)

入校月・期間　①～④４月・１年間
⑤１月・３か月間

募集期間　10/3(月)～11/16(水)

選考方法　筆記および面接試験

選考日　①②③⑤12/9(金)
④12/11(日)

問合せ　愛知障害者職業能力開発校(豊川市一宮町上新切33-14)
☎0533-93-2102

会計年度任用職員

◎税務課

業務内容
①窓口業務
②給与支払報告書整理業務

※①の業務は、状況により②と兼務になる場合があります

募集人数　①１人②5人程度

任用期間　①5年1/4(水)~3/31(金)
②5年1/4(水)～2/15(水)

※①は5/31(水)まで延長する可能性があります

勤務時間
①②平日9:00～16:00のうち５～６時間以内(休憩時間60分)週４日程度

報酬　時給986円

※経験年数等により異なります

※条例等により変更となる場合があります

申込み　10/3(月)～17(月)17:00までに、申込書を役場税務課へ郵送または持参(土・日曜日を除く)

※申込書は、役場税務課にて配布または、町ホームページからダウンロード

問合せ　役場税務課

◎町立保育園

職種
①土曜日勤務保育士
(保育士資格を有する人)
②延長保育の保育業務(資格不問)

募集人数　①②各２人

任用期間　11/1(火)～5年3/31(金)

勤務時間
①8:30～19:00の内５～７時間
②平日15:30～19:00週３日～５日

報酬
①1,237円～1,305円
②保育士資格有1,237円～1,305円、保育士資格無1,049円～1,153円

申込み　10/20(木)までに、申込書を役場子育て支援課へ

※申込書は役場子育て支援課にて配布または町ホームページからダウンロード

問合せ　役場子育て支援課

武豊町役場
☎72 -1111(代表) FAX 72-1115

町営住宅入居者追加募集

町営住宅の入居者を追加募集します。入居予定者の順位を決めた後、入居のご案内となります。

※町営住宅にエレベーターはありません

間取り　３Ｋ(４～５階建て)

家賃　所得に応じて決定

申込資格　次の条件を全て満たす人
①町内在住または在勤
②同居親族(事実上婚姻関係と同様の事情にある人および婚姻の予定者を含む)がいること
※ただし、60歳以上の人、心身障害の人等条例で定める条件の人は、単身でも可
③町条例で定める収入基準に適合していること
④町税等を滞納していないこと
⑤現に住宅に困窮していることが明らかなこと
⑥申込者(同居親族を含む)が暴力団員でないこと

審査方法　現在お住まいの住宅事情等を調査し、入居者選考委員会において決定

申込み
10/3(月)～24(月)に役場都市計画課窓口へ

武豊町食育健康づくりグループ養成講座

健康に関することを学び、食育健康づくりグループとして一緒に活動してみませんか？

日時
①10/26(水)　②11/1(火)
③11/7(月)　④11/15(火)
⑤11/17(木)　⑥11/24(木)
全て10:00～12:00

場所　保健センター

対象者　20歳以上

内容
①自己紹介および食育健康づくりグループとは
②③④⑤調理実習
⑥食育健康づくりグループの先輩と座談会等

料金　無料

申込み　10/21(金)までに保健センターへ
☎72-2500

農畜産物品評会出品者

11/12(土)、13(日)の産業まつりで農畜産物品評会を開催。出品者を募集します。

区分　野菜・果樹・花き(切り花・鉢物)・米穀(米・麦・大豆等)・その他(畜産物・工芸作物等)、家庭菜園の部

※品目ごとに出品数量の規格あり

対象　町内在住者

搬入日　11/11(金)

搬入場所・時間
ＪＡ武豊営農センター
(8:30～9:00)
ゆめたろうプラザ２階情報考房
(9:30～10:00)

問合せ　ＪＡ武豊営農センター
☎72-0069

※出品者全員に参加賞があります

危険物取扱者試験

日時
①第８回　12/18(日)
②第９回５年1/15(日)
③第10回５年1/22(日)
④第11回５年2/19(日)

場所　名古屋工学院専門学校
(名古屋市熱田区神宮4-7-21)

内容　第８～10回　全種類
第11回　乙種第４類

料金　甲種6,600円、乙種4,600円、丙種3,700円

申込み
・電子申請
①11/5(土) 9:00～11/14(月)17:00
②③12/3(土) 9:00～12/12(月)17:00
④５年1/20(金) 9:00～1/27(金)17:00
一般財団法人消防試験研究センター愛知県支部のホームページより申込み

・書面申請
①11/8(火)～11/17(木)
②③12/6(火)～12/15(木)
④５年1/23(月)～1/30(月)
一般財団法人消防試験研究センター愛知県支部へ郵送

※申請書は、最寄りの消防署、県民事務所等で配布

問合せ
(一財)消防試験研究センター愛知県支部　☎052-962-1503

わーくりぃ知多新規会員

対象　中小企業で働く勤労者、事業主、個人事業主、パート従業員

※個人での加入は不可。事業所単位でお申込みください

サービス内容
・共済給付事業
・生活習慣病予防健診受診助成
・提携施設の割引利用
・各種チケットの割引や宿泊補助等のあっせん
・催し物の開催　等

入会金　１人　1,000円
※全額事業主負担

会費　１人　月額1,000円
※うち事業主負担600円以上、パート従業員補助あり

◎新規会員募集キャンペーン実施中
10/1(土)～12/15(木)の期間中に新規加入された事業所(２人以上の加入)に、会員１人につき1,000円のクオカードを進呈。(紹介者にも進呈)
さらに、５人以上入会の事業所には５人ごとに空気清浄機等、健康関連グッズ(約２万円相当)を１台進呈。
※１事業所３台まで

申込み
(一財)知多地区勤労者福祉サービスセンター(わーくりぃ知多)
☎0120-29-5509

第２期 健康たけとよ21 スマイルプラン　健康豆知識

歯周病を予防しましょう！

歯周病は世界で最もかかっている人が多い病気と、ギネス記録に認定されています。

歯周病は進行しても痛みがないため気づかないことが多いです。日頃からの歯磨きや歯科医院での定期検診、プラーク除去で予防できます。いつまでも自分の歯でおいしく食べられるよう、お口の健康を見直しましょう。

三井家住宅 一般公開日（10月）

◎1日目
日時　10/9（日）10:00～12:00
内容　①屋敷、建物の一般公開
②地域交流の場「おいでぁ三井家」
健康体操、手芸、茶話会、防災知識等
料金　①無料②茶話会は100円
◎２日目
日時　10/23（日）10:00～15:00
内容　①屋敷、建物の一般公開
②催し　三井家文書を愉しむ
（10:15～11:00）
講師　中村裕治さん
料金　無料
共通事項
場所　三井家住宅（上ケ２）
※公共交通機関、徒歩でお越しください
※武雄神社東の駐車場は利用可
問合せ　歴史民俗資料館
☎73-4100

いきいき元気教室

こんがらがるのがよい感じ！？
体も頭も体操～物忘れ予防のお話と運動～

「いつまでも元気に過ごしたい」と考えているあなた！若々しく過ごすための秘訣をお教えします。元気で活動的な毎日を過ごしていきたい人、ぜひご参加ください。

日時　11/16(水)13:30～14:45
場所　総合体育館（3階視聴覚室）
対象　町内在住で65歳以上の人
内容　物忘れ予防の講話・運動
講師　すこやかクリニック
理学療法士　居永里実さん
定員　20人(申込み順)
料金　無料
申込み　10/6(木)9:00から地域包括支援センターへ　☎74-3305
※当日、37.5度以上の発熱もしくは風邪症状がある人は参加をお断りさせていただきますのでご了承ください

一歩先ゆく 健康づくり講座

趣味や生きがいを持つこと、外出や社会参加をすることが認知症や寝たきりの予防につながります。コロナ禍だからこそ知ってほしい、いつまでも若さを保つための秘訣を伝えます。

日時　11/24(木)13:30～15:00
場所　中央公民館　２階 視聴覚室
対象　町内在住の方(年齢不問)
内容　社会参加や社会で役割を持つことの効果、ボランティア活動や心得について
講師　名古屋女子大学　竹田徳則教授
定員　30人（申込み順）
料金　無料
申込み　10/5(水)9:00から地域包括支援センターへ　☎74-3305

子ども英会話教室

日時　11/5・12・26、12/3
各土曜日10:00～11:30（全４回）
場所　中央公民館
対象　町内小学３～４年生
講師　ジョン・パトリック・ハルトノさん（武豊町外国語指導助手）
定員　24人（申込み順）
料金　1,000円（初回に集めます）
申込み　10/15（土）から、中央公民館へ☎73-2424
※電話での申込みは、同日13:00から
※申込みは１回につき１人分まで（代理申込み可能）
問合せ　役場生涯学習課

長尾村庄屋三井家展

問合せ　歴史民俗資料館
☎ 73-4100

日　時　11/5（土）～27（日）
場　所　歴史民俗資料館
内　容　三井家文書の中から「切山村」「海岸防備」「和宮降嫁」の３つ出来事を紹介します。
また武雄神社所蔵「三井家奉納御神の３振」を展示します。

※広報たけとよへ掲載する広告を募集しています。お問合せは役場企画政策課まで

出張！物忘れ相談会

自分や家族の物忘れが気になるけど、病院や相談窓口に行くのは少し抵抗がある人のための相談会。希望者には脳の健康度チェックを実施。買い物ついでにふらっと寄ってみませんか？

日時　11/16(水)9:30～11:30
場所　ウエルシア武豊町富貴店
　ウエルカフェ(店内コミュニティスペース)
対象　自分や家族の物忘れについて相談をしたい人
内容　物忘れの相談、脳の健康度チェック
料金　無料
申込み　不要(混雑時は順番をお待ちいただく場合があります)
問合せ　地域包括支援センター
　☎74-3305

「法の日」記念事業

日にち　10/8(土)
場所　アイプラザ半田
　(半田市東洋町1-8)

◎午前の部
　弁護士による無料法律相談
10:00～12:00
(受付9:45～11:30)※予約不要

◎午後の部
第1部
寸劇「ギョギョッとびっくり法律クイズ」
13:30～14:00(開場13:00)
第2部
さかなクン講演会
「さかなクンのギョギョッとびっくりおさかなの話」
14:30～16:00
※午後の部は入場券を事前配布
ゲスト　さかなクン
定員　560人
料金　無料
問合せ　愛知県弁護士会半田支部
　☎26-1611

福寿大学

8020(はちまるにいまる)表彰式・講演会「美味しく食事が食べられていますか？～オーラルフレイルと口腔機能低下症について～」

日時　10/27(木)10:00～12:00
場所　ゆめたろうプラザ　輝きホール
対象　町内在住または在勤の60歳以上の人
内容　80歳以上で健康な自分の歯を20本以上持っている人の表彰と講演会
講師　岡井誠(おかいまこと)さん(おかいデンタルクリニック理事長)
料金　無料
申込み・問合せ　役場生涯学習課
※当日も受付できます

第17回わっぱまつり

日時　11/5(土)11:00～14:00
場所　わっぱ知多共働事業所・ひろばわっぱる(冨貴字小桜176-1)
※名鉄富貴駅より徒歩4分、小桜稲荷南へ30メートル
内容　自主製品の販売、活動紹介、こどもコーナー等
主催・問合せ　わっぱの会
　☎73-1609

10月は里親月間
～子どもたちの里親になりませんか?～

里親とは、さまざまな事情によって自分の家庭で暮らせなくなった子どもたちを自分の家庭に迎え入れて、温かい愛情と理解を持って養育してくださる人のことです。県では里親になってくださる人を募集しています。
問合せ　県知多児童・障害者相談センター　☎22-3939

今年度限り
無料

高齢者インフルエンザワクチン
愛知県の助成が決定しました!

▶問合せ　保健センター
☎72-2500

今年度、南半球で早くからインフルエンザが流行していることを受け、愛知県で実施費用の補助を行うことが決定しました。
したがって、接種費用が今年度に限り無料となります。医療機関へ直接ご予約ください。

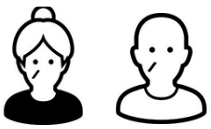

対象者	・65歳以上の人 ・60～65歳未満で身体障害者手帳1級程度の人 (心臓・腎臓・呼吸器機能、ヒト免疫不全ウイルスによる免疫機能障がいに限る)
接種費用	無料
接種回数	1回

●生活保護受給世帯・町民税非課税世帯の人、町外で接種される人は保健センターへ申請が必要です

第39回武豊町産業まつりに関するお知らせ

●通行止め、コミュニティバスのバス停移動

11月12日(土)、13日(日)の２日間、ゆめたろうプラザ(町民会館)にて３年ぶりに産業まつりが開催されます。

開催にあたり、下図のとおり一部区間を車両通行止めとさせていただきます。

それに伴い、コミュニティバスのバス停を右図のとおり移動します。ご理解・ご協力をお願いします。

※新型コロナウイルス感染症の状況等で開催中止となる場合があります

問合せ　役場産業課

産業まつり 詳しくはこちら！

▲町ホームページ（産業まつり）

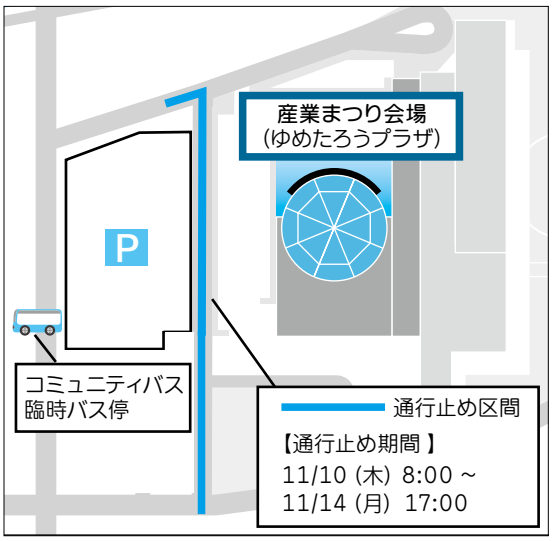

●コミュニティバスを 無料 で運行！

産業まつりが開催される２日間は、コミュニティバスの全路線を終日無料で運行します。時刻は通常どおりです。この機会にぜひ一度ご乗車ください。

なお、産業まつりへお越しの際は、青ルートの「ゆめたろうプラザ」停留所で下車してください。

問合せ　役場防災交通課

秋の安全なまちづくり県民運動 10/11(火)～20(木)

日没時刻が日増しに早くなっています。夕暮れ時は、ひったくり等の犯罪の危険性が高まります。犯罪に遭わないよう、地域全体で見守りましょう。

運動の重点

・特殊詐欺の被害防止
・侵入盗の防止
・自動車盗の防止
・子どもと女性の犯罪被害防止
・暴力追放運動の推進

問合せ　役場防災交通課

献血(産業まつり)

大切な命を救うために、十分な血液の確保が必要です。ぜひ献血にご協力ください。

日時　11/13(日)
10:00～12:00、13:30～15:00

場所　ゆめたろうプラザ（産業まつり会場）

対象　男性17～69歳、女性18～69歳で、体重が男女とも50 kg以上

※65～69歳の人は、60～64歳の間に、献血の経験のある人に限ります

問合せ　保健センター☎72-2500

行政相談週間 10/17(月)～23(日)

総務省では、国や特殊法人等の行っている仕事について、国民のみなさんから苦情や要望等をお受けする「行政相談」を行っています。

◎一日合同行政・法律相談所の開設

総務省中部管区行政評価局では「一日合同行政・法律相談所」を開設し、年金、登記等の行政相談をはじめ、税金に関する相談、相続、離婚等の法律相談も受付けます。

日時　10/26(水)10:00～15:00
(受付は14:30まで)

場所　ナディアパーク３階デザインホール(名古屋市中区栄３-18-１)

料金　無料

問合せ　総務省中部管区行政評価局
☎052-972-7415

※弁護士、税理士等への相談は要事前予約

◎行政相談開催日(困りごと相談)

日時　10/12(水)13:30～16:00
(受付は15:30まで)

場所　中央公民館１階第１・２会議室

料金　無料

町の行政相談委員
小坂克元(こさかかつもと)さん、保科亮子(ほしなりょうこ)さん

※「行政相談委員」とは総務大臣から委嘱されている民間のボランティアで、身近な相談相手です

※秘密は守られます

問合せ　役場住民窓口課

愛知県最低賃金の改正

愛知県最低賃金は、10月1日から時間額986円に改正されました。

県内の事業所で働く常用、臨時、パート等すべての労働者に適用されます。

日給制、月給制の労働者の場合は、時間当たりの金額に換算して最低賃金の時間額986円と比較します。

問合せ　半田労働基準監督署
☎21-1030

第61回　青少年によい本をすすめる県民運動

育てよう　豊かな心　読書から

10月は「青少年によい本をすすめる県民運動」の強調月間です。

青少年が「優れた本（よい本）」を読み、心の糧にすることは、青少年の創造力、社会性を養うとともに、豊かな人間性を培う上で大きな役割を果たします。この運動の期間中、はがきによる読書感想文・感想画を募集しています。

※詳しくは愛知県青少年育成県民会議ホームページをご覧ください

問合せ　愛知県県民生活部社会活動推進課
☎052-954-6175

なくそう枯草火災　枯れる前に刈取りを！

これからの季節、空気は乾燥し、青々としていた草もいつしか枯草となります。枯草は小さな火からでも簡単に燃え広がります。枯れる前に刈り取りをお願いします。

枯草火災から建物に燃え移る危険を防ぐことや、建物火災により高齢者等を中心とする死者の発生を減少させ、財産の損失を防ぐことを目的としています。

枯草火災の被害をなくすために、土地の所有者・管理者は、草を刈り取り、適切な方法で処分してください。

消防署は、11月から町内の枯草繁茂地の調査を行い、火災の危険があると判断した場所について、所有者・管理者に対し草の刈り取りを依頼します。

問合せ　知多中部広域事務組合消防本部武豊支署　☎73-0119

知っていますか？　建退共制度

10月は、建設業退職金共済制度加入促進強化月間です。

この制度は、事業主が労働者の働いた日数に応じ、掛金となる共済証紙を共済手帳に貼り、その労働者が建設業界で働くことをやめたときに建退共から退職金を支払うという、建設業界全体での退職金制度です。国の制度なので安全、確実、申込手続は簡単です。

加入できる事業主　建設業を営む人
対象の労働者　建設業の現場で働く人
料金　日額320円（掛金）
問合せ　独立行政法人勤労者退職金共済機構建設業退職金共済事業愛知県支部　☎052-243-0871

※詳しくは、建退共ホームページをご確認ください

新教育長職務代理者を紹介します

10/1付けで、教育長職務代理に永田淑子（ながたとしこ）さんが就任されました。
任期は、1年間です。

問合せ　役場学校教育課

新教育委員会委員を紹介します

10/1付けで教育委員会委員に浅野俊太郎（あさのしゅんたろう）さんが就任されました。
任期は、8年9/30までです。

問合せ　役場学校教育課

武豊中央公園の一般利用の制限

10/9（日）（予備日10/10（祝））にたけとよスポーツＤａｙにおけるたけとよウォーカーのイベントを開催します。イベント当日および準備・片付けの期間に中央公園の一般利用ができません。

ご利用いただけない期間
10/8（土）7:00～
10/10（祝）18:00

※イベントが10/10（祝）に順延された場合は11（火）18:00まで

問合せ　役場企画政策課
（たけとよスポーツＤａｙ全般については役場スポーツ課へ）

JERA武豊火力発電所「つり広場」一般開放の再開

JERA武豊火力発電所のリプレース工事に伴い閉鎖していました「つり広場」は、JERA武豊火力発電所の改修・整備が完了し、運用を再開することとなりました。

「つり広場」は、地域の住民のみなさんに「釣り」という身近なアクティビティーを通して世代を超えた交流や憩いの場として、JERA武豊火力発電所の一部を開放し無料でご利用いただけます。

場所　JERA武豊火力発電所北堤防放水口（以前の場所で再開）
再開日時　10/7（金）9:00～
開放時間　9:00～17:00（年中無休）
※悪天候の場合は閉鎖します
駐車場および駐輪場について
・駐車場　JERA武豊火力発電所正門南の「さくら広場」駐車場
・駐輪場　つり広場入口
問合せ　役場都市計画課

ゼロカーボンシティたけとよ　環境コラム　vol.3

役場環境課

「地球温暖化」が進むとどんな影響があるのでしょうか？

気温の高い状態が続くと気象パターンが変化し、人間の生活や自然の生態系に多くの影響を及ぼします。代表的な例として、降水量の変化による暴風雨や干ばつなどの異常気象の増加、海水温と海面の上昇による陸地の減少、動植物の生物多様性の喪失、農業・牧畜・漁業に適さない地域が拡大することによる食料不足、熱中症や感染症などの健康リスクの増加が挙げられています。

「クリーン排水推進月間」および「浄化槽強調月間」

問合せ　役場環境課

県では、毎年10月を「クリーン排水推進月間」および「浄化槽強調月間」と定め、家庭での生活排水対策や浄化槽の適正管理等を呼びかけています。生活排水対策は、一人ひとりの取組が鍵となります。水環境に優しい取組を続けていきましょう。

身近な生活排水対策

・食器や鍋の汚れは、キッチンペーパーや新聞紙で拭き取りましょう
・洗剤は適切な量だけ使いましょう
・お風呂の残り湯は、汚れが落ちやすいので洗濯等に使いましょう

浄化槽の適正な管理

管理者は、法律により法定検査、清掃、保守点検の実施が義務付けられています。適正に管理しないと放流水質が悪化し、河川等に悪影響を与えます。

法定検査は、県知事が指定した検査機関で実施しています。

町の検査機関　(一社)愛知県薬剤師会　☎052-683-1131

浄化槽設置補助金制度

問合せ　役場環境課

対象地域　市街化調整区域
※公共下水道事業認可区域は対象外

対象となる要件

・汲取便槽、単独処理浄化槽から合併処理浄化槽への切替であること
・合併処理浄化槽設置に伴い、建築確認申請を要しないもの
・10人槽以下の浄化槽
・住宅部分を含む建築物に付属して設置されるもの
・設置工事前の申請であること
・町税に滞納がないこと
※新築建築に伴うものや販売目的、アパート等での設置は対象外

補助金限度額

規模	補助金限度額
5人槽	332,000 円
7人槽	414,000 円
10人槽	548,000 円

食品ロス削減月間

国では毎年10月を食品ロス削減月間と定め、まだ食べられるのに廃棄される“食品ロス”を減らすためのご協力を呼び掛けています。

日本では年間約2500万トンの食品廃棄物が出ており、この内食品ロスは約600万トンにもなります。

家庭でもできる工夫の中で食品ロスを減らしていきましょう。

家庭でできる取組(買い物編)

1.冷蔵庫内を事前チェック
メモ書きや携帯等で撮影することが有効です。

2.食品購入は必要な時に必要な分だけ
食品ロスが多いのは野菜等の生鮮食品です。調理する分量に応じて少量パックやバラ売りも検討してみましょう。

3.手前に陳列されている食品を選ぶ
家庭での利用予定に照らして消費・賞味期限を確認しましょう。

家庭でできる取組(調理編)

1.残っている食材から使う
「いつか食べる」食品は食品ロス予備軍かもしれません！

2.野菜や果物の皮も調理の仕方次第では食材に！

3.食材を上手に食べきる
定期的に冷蔵庫や収納庫を整理する日を決めましょう。

問合せ　役場環境課

※広報たけとよへ掲載する広告を募集しています。お問合せは役場企画政策課まで

11月の粗大ごみ収集日

問合せ　役場環境課

月	日	区　名	収集場所
11	9(水)	北山	北山構造改善センター
	16(水)	馬場（保）	北保育園西
		中山	中山公民館
		下門（公）	下門区公民館
	23(祝)	市場	神宮社境内
		上ケ	アサリ池南集積所

【収集時間】7:00～9:00(雨天決行)※収集日は町ホームページでも確認できます

○持込みできるもの
家電製品(注1以外のもの)、家具類、自転車、石油ストーブ、布団等の大型ごみ

×持込みできないもの
・注1　テレビ(ブラウン管・液晶・プラズマ)、冷蔵庫、冷凍庫、洗濯機、衣類乾燥機、エアコン
・ガスボンベ、廃油、消火器、バイク・原動機付自転車、タイヤ・マフラー等の自動車部品、農機具等
・資源物、事業系のごみ

◆知多南部広域環境センター(ゆめくりん)へ直接持込み【有料】
受付時間　8:30～16:15(土曜は13:00まで)
休 業 日　日曜、年末年始

◆たけとよ・おおあし資源回収エコステーションでの回収【無料】
受付時間　9:00～15:00(年末年始を除く)

お詫びと訂正

前回の広報たけとよ9月号において、誤りがありました。
お詫びして訂正いたします。

・6ページ
【9月1日は「防災の日」です】
「すぐに始めたい防災対策 武豊町一斉情報配信サービス」の登録方法
QRコードとメールアドレスに誤りがあり、登録が出来ない状況になっております。正しくは下記QRコードから、空メールを送信していただくか、t-taketoyo@sg-p.jpへ空メールを送信し、返信されたメールのURLにアクセスして登録してください。
町から送信される緊急情報・生活情報より、選択した情報を受信することが出来ます。
問合せ　役場防災交通課

▲パソコン・スマートフォン　▲フィーチャーフォン

・20ページ
【小中学校の常勤・非常勤講師登録】
非常勤講師の時給額
誤:2,880円
正:2,820円
問合せ　役場学校教育課

戦没者追悼式

日時　10/15(土)10:00～11:00
場所　中央公民館　講堂
問合せ　役場福祉課

名古屋高速リフレッシュ工事

高速3号大高線(南行き)の終日通行止めによるリフレッシュ工事を以下の期間で実施する予定です。
通行止め期間　10/22(土)～31(月)
通行止め区間
高速3号大高線(南行き)
鶴舞南JCT→名古屋南JCT
※工事に伴う通行止め出入口、迂回ルート、料金調整等、詳しくは名古屋高速ホームページをご確認ください

▲ホームページ

問合せ　名古屋高速お客様センター
☎052-919-3200

国民健康保険高額療養費の支給申請に係る申請の簡素化対象拡大

70歳以上で要件を満たす世帯が対象であった高額療養費の支給申請に係る申請の簡素化を、4年10月受付分から、対象を全年齢に拡大します。今後は、支給申請を一度行うと、次回以降の申請が不要となり、自動的に指定口座へ振り込みます。
対象となる世帯には随時、支給申請書を送付しますので、役場保険医療課へご提出ください。

【注意事項】
・国民健康保険税に滞納がある場合、簡素化を解除
・世帯構成などに変更があった場合、簡素化が解除される可能性あり
・振込口座を変更する場合、届出が必要
・簡素化を希望しない場合は、支給申請の際に申出が必要

問合せ　役場保険医療課

心つなぎ
みんなでつくる
スマイルタウン

今回は、福祉のまちづくりを紹介するよ！

第6次武豊町総合計画の取組

■計画期間　令和3～12年度

■取組分野 4-2　地域福祉（福祉課）

▶問合せ　役場福祉課

●どんなまちを目指すの？

住民みんなが地域社会を構成する一員としてまちづくりに参加し、地域ぐるみで福祉を支えるまちを目指します。

●どんな事業があるの？

＜福祉教育の実施＞

社会福祉協議会が中心となり、小中学校で福祉実践教室や親子ふれあい学級（親子で行う福祉実践教室）を実施しています。

▲福祉実践教室の様子

＜重層的支援体制整備事業＞

社会福祉制度の枠組みによる支援だけでは対応しきれない多様化・複雑化した生活課題に対し、令和３年４月に武豊町社会福祉協議会に「まるっとここ相談窓口」を設置し、相談者の属性や世代、相談内容に関わらず受け止める体制を整備しています。

▲重層的支援体制整備事業
担当者会議の様子

●その他の事業はこちらからご確認ください

（該当ページ第６次武豊町総合計画Ｐ１０８～１０９）

広告

NAKANO

広がる夢を形どる

建築一式・設計・施工・リフォーム

株式会社 中野工務店

http://nakano-ie.jp

愛知県知多郡武豊町字長峰72-4 TEL：0569-72-2395

広告

パソコン・スマホのサポートをお任せください！
今なら初めての方 1時間 相談無料！

でんわ　080-9972-3647
ライン　@074blfnd

※ 通常1時間あたり5000円になります。

パソコン、スマホの故障、データ消失、買い替え、格安スマホやキャリア変更のご相談などお待ちしております！

StudioGIPS　担当：里井　　武豊町字豊成3-33-1

ケーブルテレビCCNCより大切なお知らせ

広告

設備更新のため、順次「ちった光」サービスへの切り替えをお願いしております。

現行　同軸ケーブル形式
（光回線と同軸ケーブルを使用した伝送形式）
2022年度中にサービス終了
（終了時期は順次個別にお届けさせていただいております）

更新

新　光ファイバー形式
（光ファイバーケーブルを使用した伝送形式）
ちった光

詳細はこちらから

知多半島ケーブルネットワーク株式会社

〒479-8555　常滑市かじま台一丁目161番地　◎営業時間：平日9：00-18：00

フリーコール 0120-344-868 ※「0120」をお忘れなく

（営業時間外は翌営業日以降の対応となることがございます。）

※広報たけとよへ掲載する広告を募集しています。お問合せは役場企画政策課まで

まちの情報 （）内は前年同月の増減数

人口　9月1日現在

人口　43,337人（-76）
男　21,814人（-84）
女　21,523人（+8）
世帯　18,663人（+130）

内外国人　1,179人(+19)
男648人(-16)女531人(+35)

出産
男17人（+1）女14人（-3）

事故災害状況　8月分

交通事故
死亡0人(±0)　重傷0人(±0)
軽傷8人(-5)

救急出動
急病85人(+18)　一般負傷6人(-9)
交通事故6人(+1)

火災
建物2件(+2)　車両0件(±0)
その他0件(±0)

納税　納期限10月31日(月)

国民健康保険税、介護保険料、後期高齢者医療保険料、町県民税
(普通徴収 第4期)

朗読CDをご利用ください

目の不自由な人や、高齢者等、広報を読むことが困難な人へ
朗読ボランティア「かえるの声」により、CDを録音し、お届けをしています。ぜひご利用ください。

問合せ
武豊町社会福祉協議会
ボランティアセンター
☎ 73-3104

文字を読むことが難しい人のために ....

広報たけとよを声でお届けしています

朗読ボランティア「かえるの声」

目の不自由な人や高齢者等、広報を読むことが困難な人に広報たけとよの朗読CDを作成し、利用者へお届けしています。
初心者でも大丈夫です。
一緒に楽しく活動してみませんか？

●ボランティアがうまれたきっかけ

平成7年発足。当時、武豊町社会福祉協議会で行われた「朗読ボランティア入門講座」を受講した仲間から立ち上がったボランティアです。当初は、お届けする先は視覚障がい者だけでしたが、後に認知症の人やその他高齢者の方々にもCDをお届けするようになりました。

●なぜ“かえる”の声？

ウグイスやカナリヤにはほど遠いおばさんの声、ということでかえるの声と名付けたそうです。
しかし、実際に音源を聞いてみると、みなさん丁寧な口調で読み上げていて、やさしくてとても落ち着く声です！

活動について
日　時　毎月第1・3火曜日　9:00～
場　所　中央公民館　2階パソコンルーム
問合せ　武豊町社会福祉協議会ボランティアセンター
☎73-3104

武豊町シルバー人材センター　広告
会員募集中！
60歳以上で健康な方、お待ちしています。
＊入会説明会の日程　（毎月第2水曜日）＊
日時　10月12日（水）・11月9日（水）
午前 10:00～11:30
会場　高齢者生きがいセンター
（武豊町字平海道 76-1）
電話　0569-73-4355
「仕事のご依頼は、シルバー人材センターへ」
経験・技能を生かし、さまざまな仕事をお受けします

ナゴヤハウジングセンター 半田会場　広告
いつでも、どこでも、見たい時に
オンラインで
モデルハウス見学！
ピピッと発見！
映像で見る！ 新家づくり体験！
100秒ルームツアー
〒475-0867 半田市榎下町7　☎0569-32-3660

※広報たけとよへ掲載する広告を募集しています。お問合せは役場企画政策課まで

11月 無料相談

・(☆)は町内在住、在勤、在学の人に限る
・秘密厳守なので、お気軽にご利用ください

相談名	日時	場所	内容	問合せ
困りごと相談	11月9日(水) 13：30～16：00 ※受付は15：30まで	中央公民館 1階第1・2会議室	人権擁護委員・行政相談委員による学校内、近隣、学校での悩み、行政に対する相談	役場住民窓口課
住民法律相談(☆)	11月11日(金) 13：30～16：30 ※定員6人まで (超えた場合は抽選)	役場 2階第4会議室	法律全般 ※内容によってお受けできない場合があります	役場総務課 ※1週間前の16:00までに要予約
行政書士の無料相談(☆)	11月はありません			
不動産無料相談会	11月15日(火) 13：30～16：30	役場 1階第6会議室	不動産全般、空き家に関すること等	役場都市計画課 ※要予約
住まいの無料相談会	11月はありません			
障がい(児)者のための巡回相談	11月11日(金) 10：00～12：00	中央公民館 2階パソコンルーム	障がいのある人やそのご家族の生活でお困りや心配、疑問に思うこと等	知多南部相談支援センターゆめじろう ☎72-6464 知多南部相談支援センターわっぱる ☎73-3201 ※要予約
成年後見制度巡回相談	11月10日(木) 13：30～16：30	思いやりセンター 会議室B	判断能力が不十分な人を保護・支援する成年後見制度に関する相談	知多地域権利擁護支援センター ☎0562-39-3770 ※要予約
ここちゃんサポート相談(☆)	11月8・22日(火) ①9：00②10：00 ③11：00 ※各回1人ずつ50分間	思いやりセンター 2階会議室	引きこもり、不登校について悩んでいる本人や、そのご家族に対する臨床心理士による相談	社会福祉協議会 ☎73-3104 ※要予約
ちた地域若者サポートステーション武豊町サテライト相談	11月17日(木) 10：00～12：00	役場 2階第4会議室	15～49歳の人の就労に関する相談	ちた地域若者サポートステーション ☎89-7947 ※要予約

どうなる? どうする?
空家の困りごと
全て解決します!!

空家の"活用パターン"いろいろ!!　広告

社団法人愛知県宅地建物取引業協会会員　愛知県知事(3)第20704号
株式会社中日ホーム
(0120)73-5750
TEL.(0569)73-5750
愛知県知多郡武豊町字向陽1丁目17-1
E-mail info@chunichi-home.co.jp

※広報たけとよへ掲載する広告を募集しています。お問合せは役場企画政策課まで

SPORTS スポーツ

施設情報

	開館時間	11月の休館日	問合せ
総合体育館	9:00 ～ 21:30	7・14・21・28日	☎72-1114
運動公園	9:00 ～ 17:00	7・14・21・28日	☎73-5900
屋内温水プール	9:00 ～ 22:00	1・8・12~17・22・29日	☎84-0220

◇新型コロナウイルス感染症対策に伴い、内容を中止・変更する場合があります。
ご理解とご協力をお願いします

11月スポーツカレンダー

◇冬季バスケットボール大会　3日(祝)　総合体育館
◇町民剣道大会　6日(日)　総合体育館
◇町民卓球大会　6日(日)　総合体育館

令和４年度スポーツ功労者表彰 候補者の募集について

武豊町スポーツ協会では、町のスポーツ振興にご尽力された人や大会等で活躍された人を、審査のうえ表彰します。下記表彰基準に該当する人は、スポーツ課へご報告をお願いします。学校単位で推薦される場合は個人での推薦は必要ありません。

●スポーツ賞
・全国大会に出場した人
・東海大会以上の大会で３位までに入賞した人
・県大会以上の大会で優勝した人およびその監督者

●スポーツ功労賞
・武豊町スポーツ協会の役員として５年以上役職にあり功労のあった人
・10年以上地域及び職場のスポーツ振興に功労のあった人

●特別スポーツ賞
・国際大会に出場した人
・全国大会で優勝した人
・県大会以上の大会で新記録を樹立した人

※対象の大会は、2021年12月1日～2022年11月30日に開催されたものとします
※対象は町内在住、在学、在勤、または町内クラブ在籍の人とします

推薦方法
推薦書に必要事項をご記入のうえ、大会要項等と結果が分かるものを添えて、スポーツ協会事務局（役場スポーツ課）へ１部ご提出ください。
※推薦書と表彰規程についてはホームページよりダウンロードできます
※自薦・他薦は問いません

提出期限
12月5日（月）

催し　みそたろうカップ（町民水泳大会）

日　時　11月27日(日)　13：30 ～ 15：30
場　所　屋内温水プール
対　象　町内在住・在勤・在学の人
内　容　年齢・種目別
料　金　年齢別
申込み　Googleフォームにて
※詳細は町ホームページをご覧ください
問合せ　植田智紀（うえだともので）（スポーツ協会水泳部）
taketoyo.spo.swim@gmail.com

▲町ホームページ

スポーツクラブ情報

問合せ申込み　NPO法人ゆめフルたけとよスポーツクラブ（総合体育館内）　☎84-1100
受付時間 9:00～17:00　休館日 日・月・祝日

●親子かけっこ 秋●　少し早起きして親子で走りましょう！

日　時　10/22(土)・11/5(土)・12(土)　8:00～9:00
会　場　武豊小学校 運動場
対　象　年少～年長（保護者付添必須）
参加費　会員　1,500円/3回
一般　2,000円/3回（保険含む）
当日支払（おつりの無いようにお願いします）
持ち物　運動できる服装・走れる靴・水筒・汗拭きタオル
申込み　メールにて申込（かけっこQR読取）
※先着20組　※詳細はホームページ参照
※雨天中止：当日AM7:00頃メールで連絡します

●フラダンス（木）　秋の短期教室●

～初心者大歓迎～
美しく 健康的　に楽しみましょう

日　時　10/13・20・27・11/10・17・24
12/1・15・22（全9回）
木曜日　11:30 ～ 12:30
会　場　総合体育 視聴覚室（3階）
対　象　どなたでも
参加費　会員 7,200円・一般 9,900円
申　込　受付中　現金を添えてクラブへ
講　師　安井由希子（やすいゆきこ）（アロハクウオハナ主宰）

問合せ　地域包括支援センター　☎ 74 - 3305

憩いのサロン

※新型コロナウイルス感染症の状況によっては中止となる場合があります
（中止の場合、各施設入口へ掲示）

サロン名	場所	日にち	時間	参加費(お土産代)	持ち物	
大足サロン	大足老人憩の家	11/15(火)	13:30～15:00	100円	飲み物 ※脱水等の予防のため各自お持ちください	―
玉貫サロン	玉貫老人憩の家	11/10(木)	13:30～15:00	100円		室内履き
上ケいきいきサロン	上ケ公民館	11/23(祝)	10:00～11:00	―		室内履き
馬場サロン	砂川会館	11/ 3(祝) 11/17(木)	13:30～15:00	100円		室内履き
富貴サロン	富貴公民館	11/ 1(火)	13:30～14:30	100円		室内履き
東大高サロン	東大高公民館	11/ 8(火)	13:30～14:30	100円		室内履き
北山サロン	くすのきホール (くすのきの里)	11/21(月)	10:00～11:00	100円		―
下門八幡さわやかサロン	下門区公民館	11/ 7(月)	10:00～11:00	100円		―
小迎サロン	小迎公民館	11/15(火)	10:00～11:30	―		―
中山ふれあいサロン	中山公民館	11/18(金)	10:00～11:30	100円		―
市場神宮きらくサロン	市場公民館	11/26(土)	13:30～14:30	100円		―
みどりサロン	緑区区民館	11/25(金)	13:30～14:30	100円		―
竜宮サロン	富貴市場公民館	11/16(水)	13:30～14:30	―		室内履き
玉東ホタルサロン	日油武豊クラブ	11/11(金)	14:00～15:30 (準備片付け含む)	100円		室内履き

≪憩いのサロン参加におけるお願いごと≫

～新型コロナウイルス感染症対策の為、参加される際はご協力をお願いします～

- マスクを着用してください
- できるだけ近くの会場へご参加ください
- 各会場定員があります。定員に達した場合は入場を制限する場合があります
- 37.5度以上の発熱や風邪症状がある人は参加をご遠慮ください

問合せ　ゆめフルたけとよスポーツクラブ　☎ 84-1100

体操サロン

■持ち物　上靴、出席表、飲み物、タオル、動きやすい服装
出席表は初回参加時に会場で配布します

■対　象　65歳以上で会場に自分で来られる人、医師から運動制限をされていない人

会場名	定員	日にち	時間	料金	主な内容
玉貫会場(玉貫老人憩の家)	30人	11月17日(木)	10:00～11:00	無料	ストレッチ体操、筋力アップ体操等
下門会場(下門区公民館)	20人	11月10・17・24日(木)	13:30～14:30		
富貴会場(富貴公民館)	20人	11月10・17・24日(木)	10:00～11:00		

※定員に達した場合は、入場を制限する場合があります
※新型コロナウイルス感染症の状況によっては、屋外での実施となり、時間・内容は変更する場合があります

図書館 Library

開館時間　9:00～19:00
問 合 せ　☎73-6800

11月の休館日
7・14・21・25・28日

♪新しく入った本をご紹介します♪

カラダが10歳若返る 鎌田式ずぼらストレッチ

鎌田實（かまた みのる）／著　宝島社

ストレッチ＆呼吸法で体と心の不調を改善！74歳の現役医師が毎日やっている、鎌田式ストレッチをイラストとともに紹介。

スーパーで買った野菜・果実で家庭菜園

のりんご／著　マイナビ出版

スーパーで買った野菜の切れ端や果物の種で「再生栽培」をする、家庭菜園YouTubeチャンネルをもとに書籍化。30種類以上の野菜・果物の再生栽培のやり方を解説。

図書館フェスタ-2022

◆第36回 読書感想文・感想画コンクール 表彰式（会場：中央公民館視聴覚室）
※読書感想画は10/30(日)～展示室にて展示
◆第7回 図書館を使った調べる学習コンクール in 武豊 表彰式（会場：中央公民館視聴覚室）
◆本のリサイクルフェア　◆おへその会によるおはなし会　◆本のフィルムがけサービス　等
日　程　11月3日(祝)　9：00～　場　所　図書館内各会場、中央公民館

ハロウィンおはなし会

お子様やご家族でお楽しみ頂けるイベントです。ハロウィンにぴったりなおはなしやパネルシアターをご用意してみなさんをお待ちしています。

日　時　10月29日(土)　14:00～14:30
場　所　2階　視聴覚室
定　員　15人程度(申込み制)
申込み　10月2日(日)
窓口受付 9:00～　電話受付 10:00～

ショートショートの書き方講座 再び

昨年、好評だった講座を今年も開催！原稿用紙1～3枚程度の短くて不思議なお話「ショートショート」を書いてみませんか？文章を書くのが苦手な人でもOK！

日　時　11月26日(土)　13:30～15:00
場　所　2階　会議室
講　師　田丸雅智（たまるまさとも）さん
定　員　30人　対　象　小学生から大人
申込み　10月29日(土)申込みは1回につき2人まで
窓口受付 9:00～　電話受付 10:00～
持ち物　筆記用具

中央公民館 Community Center

開館時間　8:30～17:00
貸館時間　9:00～21:30
問 合 せ　☎73-2424

※電話のかけ間違いにご注意ください

11月の休館日
7・14・21・28日

手作りみそ教室①豆みそづくり(赤みそ)

国産大豆を使って旨味と風味豊かな歴史の味、健康食品でもある豆みそ(赤みそ)を作ります。
伝統の知恵や保存の方法なども学べます。

日　時　12月4日(日)　10:00～12:00
場　所　1階　料理実習室
講　師　中川安憲（なかがわやすのり）さん（中定商店（なかさだしょうてん））
対　象　一般
定　員　20人（申込み順）
料　金　容器付き6,980円/容器なし5,850円（材料費を含む）
申込み　10月22日(土)から中央公民館へ
※今年度のみそづくり教室の予定です
たくさんの方に参加してもらうため、同じみその種類での複数回の参加はご遠慮ください

	みその種類	開催日 広報掲載号 (募集開始日)
1	豆みそづくり	12月4日(日) 10月号(10/22～)
2	選んでみそづくり① 豆みそと米みそ	5年1月15日(日) 11月号(11/26～)
3	選んでみそづくり② 麦みそと米みそ	5年2月12日(日) 12月号(12/24～)

予約・申込み

・貸館予約　窓口受付 8:30～
電話受付 9:00～
・教室、講座の申込み(窓口受付優先)
受付時間　8:30～17:00
※初日の電話受付は13:00～
※窓口受付で定員に達した場合、電話受付はありません
※各講座、1回の申し込みで1人分の申し込みができます

武豊自然観察会

にぎやかな秋の鳥たちを見よう！

日　時　11月20日(日)　9:30～
集合場所　中山保育園駐車場
参加費　50円(保険料)
服　装　野外活動に適したもの
問合せ　知多自然観察会
古川（ふるかわ）　☎73-6078
※申込み不要。小雨決行。
小学生以下は保護者同伴

おしゃれなしめ縄づくり

ハイセンスなしめ縄で玄関を飾りませんか。

日　時　12月3日(土)
10:00～12:00
場　所　1階　第1・2会議室
講　師　石黒幸代（いしぐろさちよ）さん
対　象　一般
定　員　12人(申込み順)
料　金　2,700円(材料費を含む)
申込み　10月29日(土)から中央公民館へ

11月 保健センターだより

・問 合 せ　保健センター ☎72-2500
・開館時間　8：30 ～ 17：15
・休 館 日　土・日・祝日、年末年始
（行事により開館。通常業務はありません）

赤ちゃん・子ども健康診査

3か月児健康診査
日時　11月10日(木)　13:15～　対象　R4．7月生
持ち物 ①・②・③

1歳6か月児健康診
日時　11月16日(水)　12:45～　対象　R3．4月生
持ち物 ①・②・③

2歳児歯科健診
日時　11月18日(金)　12:45～　対象　R2．11月生
持ち物 ①・②・③

3歳児健康診査
日時　11月15日(火)　12:45～　対象　R1．11月生
持ち物 ①・②・③

赤ちゃん・パパママ教室

ベビークラス離乳食編（要予約）
日時　11月4日(金)　10:15～10:30
対象　R4．6月生　持ち物 ①・③

ベビークラスお世話編（要予約）
日時　11月4日(金)　13:00～13:15
対象　R4．8月生　持ち物 ①・③

健康・育児相談

健康相談＆育児相談(要予約)
日時　11月2・9・30日(水)　9:15～11:15
持ち物 ①・③

7か月児すくすく相談
日時　11月11日(金)　9:00～9:15
対象　R4．4月生　持ち物 ①・③

10か月児すくすく相談
日時　11月11日(金)　12:30～
対象　R4．1月生　持ち物 ①・②・③

がん検診

胃がん検診（要予約）
日時　11月8日(火)　8:15～10:15
持ち物 ②

大腸がん検診容器販売
日時　11月14日(月)　9:00～16:00
対象　～S57.4.1生　持ち物 なし

胸部レントゲン撮影（肺がん・結核検診）（要予約）
日時　11月25日(金)　8:50～10:50　持ち物 ②

レディースミニドック・子宮頸がん検診（要予約）
日時　11月7日(月)　9:15～10:45　13:30～15:00
13日(日)　9:15～10:45
持ち物 ②・③

※健康診査対象児（3か月児、1歳6か月児、2歳児、3歳児）と10か月児すくすく相談の対象児には通知を出します
※がん検診は空きがない場合もあります。また年齢制限がありますので、詳しくはお問合せください

持ち物
①母子健康手帳
②通知と同封の健康診査票等
③バスタオル

休日診察　9:00～12:00
※休日は往診できません

11月3日(祝)	石川病院（武豊）	☎72-2345
11月6日(日)	すこやかクリニック	☎71-0315
11月13日(日)	なかしまキッズクリニック	☎74-0555
11月20日(日)	耳鼻咽喉科 武豊醫院	☎72-8733
11月23日(祝)	杉石病院	☎72-1155
11月27日(日)	よしかねクリニック	☎73-0089

※10月の休日診療は9月号の広報たけとよに掲載しています

◇都合により当番医を変更する場合があります　◇時間外に急病でお困りの時は、救急医療情報センターへ(☎28-1133)
◇小児救急電話相談プッシュホンなら☎＃8000または☎052-962-9900　(受付時間：毎日19:00～翌朝8:00)
◇休日歯科診療（日曜日、祝日、年末年始）　診療時間 9:00～13:00　診療場所 半田歯科医療センター(☎23-2636)

メガネニカナウ　Presents

「テレグラキ」「ほぼ永遠の稽古場」

NPOたけとよ

関西演劇祭 2021MVO(最優秀作品賞)受賞作品と各地の演劇祭で上演されてきた彗星マジックの名作二人芝居の２作品同時上演。

日　時　５年１月14日(土)①14:00開演　②18:00開演
場　所　響きホール（全席自由）
料　金　【前売】ゆめプラメイト2,000円　一般2,500円
　　U25(25歳以下)１,000円
　　【当日】ゆめプラメイト・一般3,000円
　　U25(25歳以下)1,500円
発売日　10月８日(土)から、ゆめたろうプラザにて
チケットぴあ　Pコード　513－410
※ゆめプラメイト　チケット購入時は会員証をご提示ください
※ゆめプラメイト　チケットは１会員２枚まで

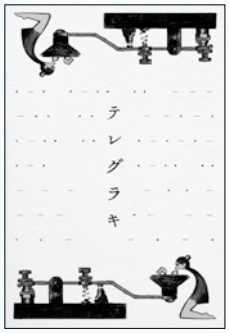

テレグラキ

ほぼ永遠の稽古場

ゆめプラ エレキギター・エレキベース教室 2022 受講生募集

今年度も名古屋芸術大学で、エレキギターのテクニックや奏法等を教えられている渡辺のりお先生を講師に迎え、エレキギター教室を開催します。エレキベース１名も募集します。最終日は舞台での発表会でアーティスト気分に♪弾くことが楽しくなること間違いなし！

日　時　レッスン　12月1日(木)、７日(水)、８日(木)、14日(水)、15日(木)、22日(木)
　　19:00～20:30
　　発表会　12月23日(金)19:00～20:00
　　※集合時間18:00予定
場　所　レッスン：練習室　発表会：響きホール
講　師　渡辺(わたなべ)のりおさん
　　(名古屋芸術大学芸術学部音楽領域　教授)
定　員　ギター６名、ベース１名(申込み順)
対　象　中学生以上で、原則すべての日程に参加できる人
参加費　7,000円
持ち物　エレキギターまたはエレキベース(必須)、アンプ(ない場合はご相談ください)
申込み　10月８日(土)から、ゆめたろうプラザへ

芸術と科学のハーモニー事業

NPOたけとよ

スマホ／タブレットでつくるコマ撮りアニメ

スマホ／タブレットのアプリを使ってコマ撮りと編集をし、オリジナルの作品を作っちゃおう！スマホ／タブレットは貸出します。

日　時　12月４日(日)10:00～16:30
場　所　創作工房
対　象　小学５年生以上
持ち物　筆記具、主役になるもの、(お弁当)
講　師　中野(なかの)キミオさん
定　員　６人(申込順)
参加費　200円(保険料含む)
申込み　10月１日(土)から、ゆめたろうプラザへ
　　※どんなお話を作るのか、事前に考えて来てもらいます

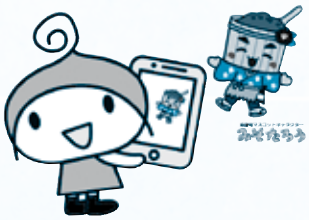

開催中止のお知らせ

武豊町文化協会

新型コロナウイルス感染症拡大防止のため、下記催事を中止します。楽しみにしていたお客様には心よりお詫び申し上げます。みなさまのご理解をよろしくお願いいたします。

「武豊町秋季囲碁大会」(11月開催予定)

Welcome to Yumetaro plaza

ゆめプラニュース

受付時間 9:00～21:00
貸館時間 9:00～22:00
問合せ　ゆめたろうプラザ（町民会館）
☎74-1211

11月の休館日　7・14・21・28日

11月の貸館抽選のお知らせ

抽選内容　輝きホール　5月分　　生涯学習棟　1月分
抽選日時　受付　11月1日(火) 9:00～　　抽選　9:30～
抽選場所　1階　町民ロビー

※響きホールは5年3月21日(火)～天井耐震工事予定のため予約ができません
※変更の場合がありますので詳しくは、ゆめたろうプラザへお問合せください

ゆめプラ　サロンコンサート 2022　vol. 5

ヴァイオリン界の若き俊英　岡本誠司「磨き抜かれた感性」

ゆめプラ サロン コンサート 2022

「王道を歩む天才肌」と注目される若きソリスト。数々の国際コンクールで栄冠を手にし、2021年9月には、難関で知られるＡＲＤミュンヘン国際音楽コンクールヴァイオリン部門第1位に輝く。反田恭平（そりたきょうへい）が率いるショパン・ナショナル・オーケストラのコンサートマスター。

日　時　11月19日(土) 15:00開演(14:30開場)
場　所　輝きホール（全席指定）
料　金　【前売】一般2,000円　U25(25歳以下)1,000円
　　【当日】一般2,300円　U25(25歳以下)1,200円
発　売　ゆめたろうプラザにて発売中
出　演　岡本誠司（おかもとせいじ）(ヴァイオリン)、ピアニスト未定
演奏曲　ブラームス／ヴァイオリンソナタ第1番ト長調「雨の歌」Op.78　ほか

岡本誠司

武豊町民劇団　TAKE TO YOU　2022年度定期公演

「ユウエンチの秘密」- THE MERRY-GO-ROUND HORROR SHOW -

街の外れにある廃遊園地。今や誰も近づかないその場所から夜な夜な妙な声や歌声が聞こえる。スマホを手にそこに入り込んだ若者たちは、目を疑う信じられないものに出会う。社会問題に突き刺さる超ファンタジーなミュージカル。胸を打つ愛と感動の世界をぜひお楽しみください。

日　時　①12月17日(土)　16:00開演　②12月18日(日)　11:00開演
　　③12月18日(日)　16:00開演　(開場は開演の各30分前)
場　所　輝きホール(日時指定・自由席)
料　金　【前売】一般1,500円　大学生以下1,000円
　　【当日】一般1,800円　大学生以下1,300円
発売日　10月22日(土)から、ゆめたろうプラザにて
　　※3歳未満のお子様の入場はご遠慮ください

■「サロン」:都合により演奏曲目が変更になる場合があります
■「サロン」「TTY」「メガネニカナウ」:車椅子席をご利用の人はチケット購入時にご予約ください
■「サロン」「メガネニカナウ」:未就学児の入場はご遠慮ください
■電話予約は発売日・申込日の翌日から
■今年度の託児や町内送迎車は、新型コロナウイルス感染症拡大防止のため、行いません
■マスク着用でご参加ください
■検温をし、37.5℃以上の発熱や風邪症状などがある方は、参加をご遠慮ください

※新型コロナウイルス感染症の影響により、コンサートや催し、発売日等が変更になる場合があります。
最新情報は、会館ホームページをご覧ください

子育て情報

南部子育て支援センター「わくわく」
申問 ☎72-0778

開催場所　わくわく　南部子育て支援センター「わくわく」

育児講座「ベビーマッサージ」　わくわく

日　時　10月31日(月)10:30～11:30
対　象　０歳児とその保護者(町内在住)
内　容　スキンシップを通して親子の絆を深める
講　師　山田直子(やまだなおこ)さん
定　員　10組　　申込み　10月11日(火)から

育児講座「おしえて！消防士さん」　わくわく

日　時　11月24日(木)10:30～11:30
対　象　未就園児とその保護者(町内在住)
内　容　怪我をさせないための工夫や、普段起こり得る怪我や病気に対しての応急処置法について
定　員　10組　　申込み　11月４日(金)から

子育てリフレッシュ講座　◎バランスボール

日　時　11月８日(火)10:30～12:00
場　所　中央公民館　第３・４会議室
対　象　子育て中の親
内　容　バランスボールを使って手軽に体の歪みを矯正し、コリを解消しましょう。子育てに関する座談会も行います
講　師　ＮＰＯ法人ＳｍｉｌｅｙＤｒｅａｍ
定　員　８人(申込み順)
料　金　無料　※キッズスペースあり
申込み　10月11日(火)から、役場生涯学習課へ
※電話・メールでの申込みは、同日10:00から。メールの場合、氏名、住所、連絡先(子ども同伴の場合、名前と年齢)を明記
メール　gakushu@town.taketoyo.lg.jp
※最新の情報や年間予定は、町ホームページにてご確認ください(「武豊町子育てリフレッシュ講座」で検索)

新米お母さんの教室「ベビーマッサージ」

日　時　11月９日(水)10:30～12:00
場　所　中央公民館　第２和室
対　象　１歳未満の子を持つ保護者
内　容　スキンシップを通して親子の絆を深める
講　師　山田直子(やまだなおこ)さん
定　員　12人(申込み順)
料　金　無料　※キッズスペースあり
申込み　10月12日(水)から、役場生涯学習課へ
※電話・メールの申し込みは、同日10:00から。メールの場合、氏名・住所・連絡先・子どもの氏名・月齢を明記
メール　gakushu@town.taketoyo.lg.jp

ペアレントトレーニング

「ほめる」と「叱る」の本当のところや、普段「これでいいのかな？」と思いながらやっているところを、専門家から具体的に学べる貴重な連続講座です。(託児あり)

日　時　11月１日(火)・15日(火)・12月６日(火)
10:00～12:00(3回連続講座)
会　場　保健センター
対　象　発達に不安のある小学校３年生までのお子さんを持つ保護者※３日間とも参加できる人
定　員　12人(申込み順)
申込み　10月21 日(金)まで

申込方法　電話またはメールにて①名前②お子さんの年齢③メールアドレスもしくは電話番号
☎ 0569-77-0492　メール office@paka-paka.net
問合せ　NPO 法人 PakaPaka または子育て支援課

個別育ち教室

乳幼児期の子どもは、親や周りの大人から様々な影響を受けて成長しますが、時折影響を受けにくく育ちがゆっくりなお子さんもいます。子育てしている中、発達が心配だったり、子育て方法に悩むこともあると思います。この教室では、３回コースで心理師が１対１で直接お子さんと遊びながら発達支援を行い、そのお子さんにあった個別の子育てのコツをお伝えします。

日　時　11月４日(金)～５年２月24日(金)のうち第１・３金曜日(３回コース)
10:00～11:00または11:00～12:00
会　場　保健センター
対　象　1歳～5歳で児童発達支援を利用していない児童(保護者同伴)
定　員　７人(申込み順)　申込み　随時

たけとよの農業を知る

Know 農をのぞいてみよう！

今月の野菜　サトイモ

畑で大きな傘の代わりになりそうな葉を見かけるようになったら、間もなくサトイモの季節です。サトイモは保管しやすく一年中販売されていますが、この地域では秋から冬にかけて生産されています。育てやすく、多くの畑で育てられており、煮物の材料として欠かせない食材の一つです。

東南アジアなどで主食とされているタロイモの一種で、日本へは縄文時代に伝わったと言われています。食用とされる芋の部分は根ではなく、地下の茎が肥大化したもので、大きな葉で養分を作り地下にあるイモに送ると、株の中心に最初に親イモができ、そこに子イモや孫イモができていきます。

たんぱく質やカリウム、食物繊維を多く含み、胃腸や脳の活性化、風邪の予防、血行の改善などに効果があると言われています。また、低カロリーなサトイモはダイエットにもおすすめの野菜です。煮物や汁物で食べるとその食感やホクホクしたおいしさが口いっぱいに広がり楽しめます。

農家からの一言

サトイモ生産農家　竹内民安（たけうちたみやす）さん

サトイモは種類が多くあり、ねばりの強いもの、たんぱくなもの、早生、中生等いろいろあります。栽培期間中良いサトイモをつくるためには水管理が一番大事な仕事で、水を切らさないように気を遣って育てています。煮てよし、茹でてよし、蒸すもよし、いろいろな食べ方があります。健康は胃腸からとも言います。

ぜひ他の野菜と一緒に食べてみてください。

旬の素材をたべよう！

おやさいレシピ

フライパンでさっと焼くだけ！
おやつにも、おかずにもなる一品

栄養価 1人分あたり　エネルギー／75Kcal　タンパク質／1.9g　脂質／2.1 g

今月のレシピ

里芋おやき

ホクホクして、栄養満点！柔らかく、幼児から高齢者まで美味しく食べれます。

材料（4人分）

- 里芋……250 g
- さくらえび…大さじ2
- 薬味ねぎ……適宜
- 塩昆布……10 g
- 片栗粉……大さじ2
- ごま油……小さじ2

作り方

①里芋は良く洗い、皮ごと電子レンジ（600 W）で5～6分加熱し、皮をむき熱いうちにマッシャーでつぶす。
②ねぎは小口切りにする。
③①の里芋に、さくらえび、ねぎ、塩昆布、片栗粉を加えて混ぜ小判型にする
④フライパンにごま油をひき、焼く。
⑤ひっくり返したら、ふたをして蒸し焼きにする。

Point

- 里芋はレンジに入れる前に一周切り込みを入れておくと、皮がするっとむけます。
- 小判型にする際、手に水を付けてから行うと手につきにくくなります。
- 味付けは塩昆布を入れているので不要です。
- 塩昆布は大きいようなら刻んでください。
- 里芋はじゃがいも、山芋でも代用可能です。

レシピの提供者
武豊町食育健康づくりグループ

「＃広報たけとよレシピ作ってみた」でTwitterやInstagramで発信してね

わがまちお店めぐり

合名会社 伊藤商店（いとうしょうてん）

江戸末期からある蔵元が作る、丁寧で深い味わい

・【みそ】国産丸大豆を杉桶で3年以上、天然醸造させる
・【溜り】みそをさらに布の中で伸ばし、袋状にしたものを何枚も作ってプレス機で搾って作る

みそや溜りの発酵食品に欠かせない菌。蔵には菌がすみ着いていると言われているので、江戸時代からあるこの蔵を守り続けることが、味を守ることにつながっています。

字里中 54
☎73-0070
■営業時間 平日9:00～15:00
■定休日　土日祝

ホームページ

▲傳右衛門みそ

▲傳右衛門溜

お店で商品の購入が可能。味の蔵たけとよでもお買い求めできます。蔵まで来ると、みそ溜りの芳醇な香りも楽しむことができますよ。

豆みそや溜りに親しみがない人にも興味を持ってもらいたいです。町内の人もぜひ、お気軽に蔵の見学に来てください。タイムスリップしたような気分にもなれますよ。（平日 9:00 ～ 15:00 要予約）

interview
伊藤未来（いとうみき）さん

結婚を機に武豊町へ移住し、夫のいる現在のお仕事へ。会社の経理や人事、また来店されたお客様への対応や、蔵の案内等もする。現在は、1児の母として子育てをしながらお仕事をしている。

読んで当てよう!!

広報クイズ

広報たけとよを読んで答えるクイズに挑戦！抽選で 5 人にプレゼントします

【クイズ】①〇〇たろうスマイルマラソンではランナーを募集します！
②令和６年に、武豊町は町制〇〇周年を迎えます
③10 月 3 日から〇〇〇〇〇株対応ワクチンの接種が始まります
④【アンケート】今月号でよかったページ等を教えてください
⑤【アンケート】今月号で改善が必要なページ等や、今後取り上げてほしい内容を教えてください

■応募資格　町内在住の人
■応募方法　クイズの答え①②③（〇の中に入る数字や文字）と広報についてのアンケート④⑤、住所、氏名、年齢、電話番号書いてハガキまたはメールでご応募ください。
■応募締切　11 月 15 日（火）必着
■応 募 先　〒470-2392 字長尾山２　役場秘書広報課
■ E-mail　hishokoho@town.taketoyo.lg.jp

8月号の正解　①アコーディオン②9 ③アスパ ④車 ⑤マイナンバー
※出題時、⑤の文字数が１文字足りていなかったため、“マイナンバ”等他の回答でも正解とさせていただきます

今月のPRESENT
合名会社伊藤商店

吉野屋傳右衛門なめ茸
ゆず味・かつお味 各１個セット
引換券５名様

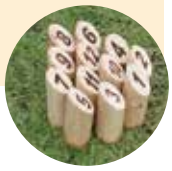

広報クイズ出店者募集中!

広報たけとよであなたのお店を PR しませんか？

武豊町民に読まれる広報に掲載して、町民のみなさんにお店の魅力を PR できるチャンス！
興味のある人は、ぜひお申込みください。

申込み・問合せ　役場秘書広報課

●表紙のことば●

モルックというスポーツをご存知ですか？フィンランドの伝統的なゲームを元に開発された、老若男女、誰でも気軽に楽しめるアウトドアスポーツです。

木製の棒（モルック）を投げて、12本のピン（スキットル）を倒していきます。ルールはシンプルですが、とても盛り上がる人気のスポーツです！

10/9（日）開催のたけとよスポーツDayでも、モルック体験コーナーがあります。ぜひ遊びに来てください。

【撮影協力：スポーツ推進委員のみなさん／場所：中央公園】

まちのあれこれ PHOTO フォトキャッチ

8/16(火) 結婚新生活支援補助金申請受付中です！

今年6月より、新婚世帯を対象に結婚に伴う新生活のスタートアップにかかる費用（家賃、引越費用等）の補助を行っています。村井崇さん、菜美さんご夫妻が、今回初めてこの制度を活用してくださいました。

村井さんより、「生活に役立った。補助金を旅行へ行く等、有効活用していきたい」とコメントを頂きました。武豊町は、新婚世帯を応援しています。（対象要件有）ぜひご活用ください！

詳しくは町ホームページをご覧ください▶

問合せ　役場企画政策課

8/17(水) ご寄附ありがとうございました

（一社）愛知産業資源循環協会尾張南支部様より不法投棄防止事業に活用してもらいたいと、20万円ご寄附を頂きました。ありがとうございました。

問合せ　役場環境課

9/1(木) ご長寿おめでとうございます！！

100歳以上高齢者32名の内、女性最高齢者の青木はま子さん（満107歳）を町長および武豊町職員が訪問し、ご家族とともにご長寿をお祝いしました。町長と会話する立ち姿は、まだまだ衰え知らず！という印象でした。町長は「来年もまた来ますので元気にお過ごしください。」と話していました。

なお、数え100歳、数え90歳の人へも町長からの手紙と共にご長寿をお祝いしました。みなさんの今後のご長寿・ご健康をお祈りしています。

11/1からホームページがリニューアルします！

問合せ
役場秘書広報課

ページのデザインが変わり、情報が探しやすく便利になって新しくなります。スマートフォンやタブレットからの閲覧にも対応しています。11月から新しいホームページにリニューアルできるよう、10月31日中に切り替えをする予定です。

リニューアルに合わせて、町民会館（ゆめたろうプラザ）のホームページも更新されます。詳しくは次号の広報たけとよ11月号でお知らせします。

- トップページを含めたページデザインの変更！
- スマートフォンからの閲覧も便利に！
- 手続きの方法等、知りたい情報をもっと探しやすく！

注意
リニューアル後において、検索エンジン(Google、Yahoo等)で検索した場合、旧ホームページのデータが検索ページに一定期間残ることがあります

▲トップページのイメージ

Taketoyo 広報たけとよ
2022 10月号
No. 1133

HAPPY BIRTHDAY わが家の天使

天使の写真募集中!
12月に誕生日を迎え、1歳から6歳になるお子さん

蟹江優希奈(かにえゆきな)ちゃん
10月1日生（4歳）

渡辺(わたなべ)　純叶(すみか)ちゃん
10月1日生（4歳）

丹羽(にわ)　凰雅(おうが)くん
10月3日生（5歳）

青木(あおき)　楓真(ふうま)くん
10月14日生（1歳）

大岩愛菜花(おおいわまなか)ちゃん
10月14日生（4歳）

横田(よこた)　莉杏(りあ)ちゃん
10月15日生（3歳）

加藤(かとう)　迅(じん)くん
10月19日生（4歳）

小瀬(しょせ)　結月(ゆづき)ちゃん
10月19日生（3歳）

杉浦(すぎうら)　功真(こうしん)くん
10月19日生（3歳）

山口(やまぐち)　栗実(くるみ)ちゃん
10月21日生（2歳）

田畑(たばた)　花(はな)ちゃん
10月22日生（2歳）

山下(やました)　凱士(かいと)くん
10月23日生（1歳）

◆対　　象　平成28年～令和3年の12月に生まれたお子さん
(町内在住)**同じ月の兄弟姉妹も同時に掲載できます！**
※写真枠は1人分として扱います

◆応募方法　お子さんの氏名・ふりがな・年齢(お誕生日が来た時の)・生年月日・性別・住所・電話番号・保護者氏名を明記し、ハガキかメールでお申込みください
※ハガキの場合は、メールアドレスも明記

◆応募締切　10月31日(月)必着
◆申 込 み　〒470-2392
字長尾山2
役場秘書広報課
◆E-mail　hishokoho@town.taketoyo.lg.jp
※応募多数の場合は抽選。当選者には後日メールにて連絡し、写真を1枚提供していただきます

ホームページ　Twitter

マチイロ
広報たけとよは、スマートフォンアプリ「マチイロ」でも閲覧できます。

iOS版　Android版

新型コロナウイルス感染症対策に伴い、中止・延期等の変更がある場合があります。変更が決定した場合は、町ホームページ、公式ツイッター等でお知らせします。

SUSTAINABLE DEVELOPMENT GOALS
武豊町は持続可能な開発目標(SDGs)を支援しています

「広報たけとよ」は、あらゆる人に読みやすいユニバーサルデザインフォントを使用しています
UD FONT

●発行/武豊町　〒470-2392 武豊町字長尾山2番地
●電話 0569-72-1111　●FAX 0569-72-1115
●ホームページ https://www.town.taketoyo.lg.jp/
●編集 / 武豊町秘書広報課、武豊町広報委員会
●メール　hishokoho@town.taketoyo.lg.jp

★あなたが写っている写真がありましたら差し上げます。（L判1人1枚)役場秘書広報課までお越しください

「広報たけとよ」は、【雑誌】に分別してください。