広報 たけとよ
Taketoyo
心つなぎ　みんなでつくる　スマイルタウン

7
2022 Jul.
No.1130

特集

守り続けたい武豊町の自然

壱町田湿地のキセキ
（いっちょうだしっち）

特集
守り続けたい武豊町の自然

壱町田湿地のキセキ

壱町田湿地ってなに？

愛知県指定天然記念物「壱町田湿地植物群落」は、シロバナナガバノイシモチソウをはじめ、絶滅の恐れがある食虫植物や湿地性植物が自生する貴重な自然の宝庫。毎年一般公開には多くの人が見学に来ます。

県指定の天然記念物になっている壱町田湿地植物群落。第一回の一般公開は昭和59年。現在でも、一般公開には多くの人が訪れ、数多くの希少な植物を見ることができる場所となっています。

その背景には、この湿地を守ろうとした人々の思いがあります。そして、そのバトンを現在に至るまで繋いできたからこそ、今でもこの自然が守られています。今回は、そんな壱町田湿地にまつわるエピソードを紹介していきます！

高校生の発見が世に出るキッカケに

昭和53年頃、武豊町北部一帯は土地開発の対象となっており、この湿地も開発予定地に含まれていました。この開発を避け、保護するまでに至ったのには、ある植物の発見が一つのきっかけとなりました。その植物は、壱町田湿地を代表する食虫植物「シロバナナガバノイシモチソウ」。

当時、半田高校のある学生が、昔よく遊びで入っていた壱町田湿地に少し変わった植物たちがあったのを思い出し、それらを学祭で展示しました。その内の一つの名前が分からず、地元の植物に詳しい人に尋ねました。それが、もう絶滅してしまった幻の花と言われていた「シロバナナガバノイシモチソウ」だったのです。そのニュースは新聞で取り上げられ、壱町田湿地の名が世に知れ渡ることとなりました。

1964年（昭和59年）1月25日　水

絶滅寸前の食虫植物など

知多半島の湿原に群生

40種類を確認

土地買収し保護　地元の武豊町

▲昭和59年1月25日付の新聞で、町が絶滅寸前の植物群の保護に着手したことがニュースになった

絶滅寸前の植物群保護するための決意

数々の調査の結果、イシモチソウをはじめとする壱町田湿地に生息する植物たちは、水質や土壌にとても左右されやすい植物群であることが判明しました。よって、現在地の環境を壊さず保存することが重要であるという結論に至りました。

この貴重な武豊町の自然を守るため、地道な調査・研究と関係機関の協力の下、緑地保全地域として土地開発対象地域より除外することが決まりました。このことが決まるまでに約5年かかりました。

▲町文化財委員会一行による現地調査（昭和58年）

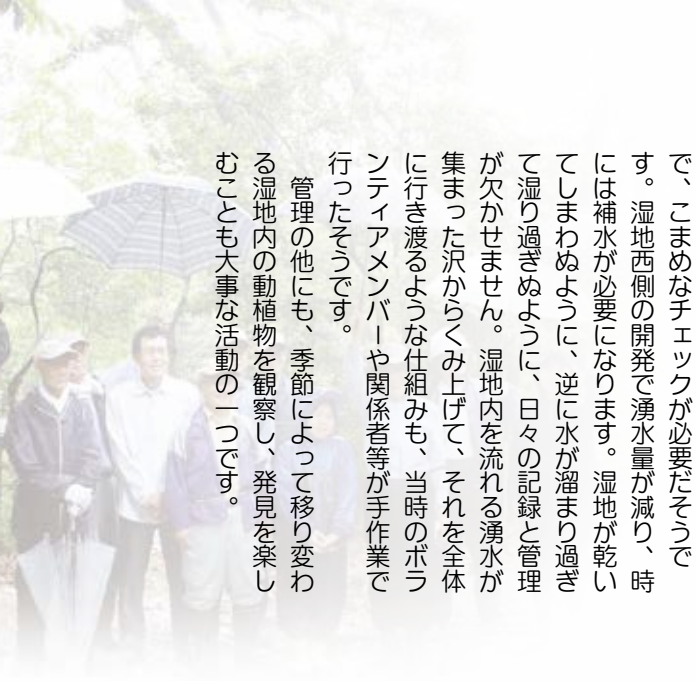

「壱町田湿地を守る会」

壱町田湿地は、町だけでなく、近隣住民、ボランティアのみなさんや研究者等、多くの関わり中でバトンが引き継がれ、今日まで大切に守られています。昭和58年に武豊町天然記念物に指定されたことを契機に、同年7月に「壱町田湿地植物群落保存会」が発足。動植物の専門家らが湿地の保存を目的としてボランティア活動を開始しました。

その後、「壱町田湿地を守る会」と名称変更し、現在は町内および近隣市町の自然や動植物を愛するメンバーで構成されています。

1年を通じて湿地内の湿り気の管理や草刈り、植物等の観察と記録、見学通路の整備等を行い、一般公開日にはガイドをします。

特に湿り気の管理は注意深く行う作業で、こまめなチェックが必要だそうです。湿地西側の開発で湧水量が減り、時には補水が必要になります。湿地が乾いてしまわぬように、逆に水が溜まり過ぎて湿り過ぎぬように、日々の記録と管理が欠かせません。湿地内を流れる湧水が集まった沢からくみ上げて、それを全体に行き渡るような仕組みも、当時のボランティアメンバーや関係者等が手作業で行ったそうです。

管理の他にも、季節によって移り変わる湿地内の動植物を観察し、発見を楽しむことも大事な活動の一つです。

上）雑草が影になって日当たりが悪くならないよう、こまめな除草作業が大事 / 5月頃に咲くササユリ / 活動の中で季節ごとに変わる植物を観察するのも楽しみの一つと話す

下）湿地内を補水するためのポンプの手動スイッチ / 来場者にプレゼントしたいと、守る会のメンバーが手作りした可愛らしい置き物

1989年（7月1日）

咲き始めた湿地のかれんな花々

武豊町 壱町田

地道に世話や記録

保存会 群落

夏季6日間 一般に公開

▲平成元年7月1日付の新聞。壱町田湿地を守る会の前身である壱町田湿地植物群落保存会と湿地の紹介がされている

news

「壱町田湿地を守る会」が『令和3年度愛知県地域づくり表彰』を受賞！

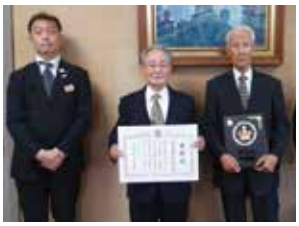

長年にわたって地域づくり活動を続けた功績が認められ、表彰されました。代表の畠烈（はたいさお）さん（写真・中央）は、「湿地の保全は自然との戦いであり、日々足を運び観察や調査、草刈りや水の管理を続けていることが、貴重な植物を絶やさずにいることに繋がっている」と話されていました。

▲アメリカザリガニの駆除。
この日は約 200 匹を捕獲

次世代へつなぐ活動

壱町田湿地を守る会は、小中学生ボランティアと一緒に活動することもあります。元々、町内の小中学校で理科教育の一環として始まった壱町田湿地のボランティア活動。約4年前から、壱町田湿地を守る会が受け入れをするようになりました。活動は、湿地保全作業だけではなく、動植物の観察、里山保全のための講習や鎌等の使い方講座の受講、夜の昆虫観察会、一般公開のスタッフ等、多岐にわたります。

「自然に親しみながら、生き物を知ると同時にその生態を知る。その中で自然を守ることについて楽しみながら学んでほしい。」そんな思いを込めて、様々な企画や体験会を、壱町田湿地内で一年を通して行っています。

未来へつなぐ　SDGs への取組み　×　小中学生ボランティア

上）夜の昆虫観察会／オリエンテーションの様子／一般公開時の受付等をお手伝い
下）里山保全の講習会。鋸（のこぎり）の使い方や薪割りのレクチャーを受けた／間伐後の枝葉を運び出す

資源は捨てずに、リサイクル

保全活動の中で、無駄なごみは作らず、出来るだけ再利用することにも心がけています。湿地内の木々を間伐した後、集めた枝等は焼物やストーブの薪として再利用しています。また、粉砕機でチップ化し、堆肥として、あるいは通路にまいて雑草が生えるのを抑制するためのものに利用しています。

こういった環境への配慮も、小中学生ボランティアのみなさんとの活動の中で伝えています。

さて、もうすぐ一般公開日です。自然を愛し、守り続けてきたみなさんの思いがつなぐ壱町田湿地。この機会に足を運んでみてはいかがでしょうか。

壱町田湿地を守る会 メンバー募集

活動日　主に第１・３土曜日

年齢制限はなし。町外在住も可。植物や昆虫等の知識が無くても大丈夫です。見学もできますのでお気軽にお問合せください！

問合せ　歴史民俗資料館
☎ 73-4100

小さくても魅力は特大！無限大！

魅惑の壱町田湿地コレクション

①コオニユリ②キツネノボタン③シロバナナガバノイシモチソウ
④トウカイコモウセンゴケ⑤ワレモコウとカマキリ
⑥シラタマホシクサ⑦コウホネ⑧ヌマトラノオ

まめちしき

③(茎にも見えますが)毛のようなものがついている部分が葉。腺毛(せんもう)から出る粘液で虫をキャッチ！／⑥は漢字で書くと、白玉星草。空に浮かぶ小さな星々のように見えてとてもきれい。／⑦はスイレンの仲間。水中からのびた茎に咲くなんとも言えない美しい黄色の花が可愛らしい。

虫を食べる？！

食虫植物(しょくちゅうしょくぶつ)ってなに？

昆虫等をとらえ、消化・吸収して栄養をとる植物。壱町田湿地で見られる食虫植物はいくつかありますが、代表はシロバナナガバノイシモチソウやトウカイコモウセンゴケ、ヒメミミカキグサ等。食虫植物の補虫の仕方は色々ありますが、イシモチソウとモウセンゴケは「とりもち式」。葉の表面や縁にねっとりした粘液を分泌する腺毛(せんもう)によって蝶等を捕食します。捕食と言っても、実際にはゆっくり時間をかけて養分を吸い取るような感じです。運が良ければ、公開日に捕食している姿を確認することができますよ。

＼取材にご協力いただきました！／

畠 烈(はたいさお)さん
(壱町田湿地を守る会会長)

一般公開日のお知らせ

日　時　7月24日(日)
　　8月6日(土)、7日(日)
　　9月17日(土)、18日(日)
　　9:00～14:00(入場は13:30まで)
　　※雨天中止
場　所　壱町田湿地植物群落(字壱町田355)
料　金　無料　　申込み　不要
その他　滑りにくい靴でお越しください
問合せ　歴史民俗資料館　☎73-4100

第2回 2023

武豊町職員募集

令和５年度に採用予定の職員を募集します！

※新型コロナウイルス感染症対策を講じた上で試験を実施します

▶問合せ　役場秘書広報課

■募集職種　一般事務（障がい者）・土木・土木（経験者）・保健師

■受付期間　7月19日（火）～8月19日（金）※消印有効

■１次試験　9月18日（日）

SPI検査、集団討論等

※職種によって試験内容が異なります。詳しくは町ホームページをご確認ください

▲町ホームページ

■受験申込手続

申込方法　郵送で下記提出先へ書類提出

受験資格　詳しくはQRコードから町ホームページをご覧ください

申込書類　申込書は７月１日（金）から町ホームページよりダウンロード
※ダウンロードできない人はお問合せください

提出先　〒470-2392　武豊町字長尾山２番地　武豊町役場秘書広報課

２次試験のご案内は、１次試験合格者のみに通知します

マイナポイント第２弾 ポイント申込み 始まってます！

問合せ　役場企画政策課

ポイントを受け取るには？

マイナンバーカードを使って、マイナポイントの申込みを行う必要があります。

注意 既に健康保険証としての利用申込み及び公金受取口座の登録手続きをした人もマイナポイントを受け取るためには 6/30 以降、ポイント申込みが必要です！

3つの方法・場所で利用申込み・登録とポイント申込みができます

1 パソコンで！

マイナポイント予約・申込みサイトを検索
マイナポータルサイトを検索
※マイナンバーカードに対応したカードリーダーが必要

2 スマートフォンで！

マイナポイント、マイナポータルアプリをダウンロード
※上記アプリに対応していない機種もあります

3 マイナポイント手続スポットで！

役場窓口のほかに店舗（携帯ショップ、イオングループ等）でも申込み可能

マイナポイント第２弾対象者	ポイント付与数	付与方式	ポイントの申込み期間	ポイント対象となるマイナンバーカード申請期間
①マイナンバーカード新規取得者等 ※マイナンバーカードの既取得者のうち、マイナポイント第１弾の未申込者を含む	最大 5,000 円相当	20,000 円のチャージまたはお買い物に対し、最大 5,000 円相当のポイント付与	4年1月 ～ 5年2月末	４年９月末
②健康保険証利用申込み ③公金受取口座登録 ※既登録者および利用申込みを行った人を含む	7,500 円相当	直接付与方式 （チャージまたはお買い物不要）	4年６月30日 ～ 5年2月末	

※②健康保険証利用申込み③公金受取口座登録は、マイナポータルサイトから行えます
②③の手続き後、ポイントを受け取るにはマイナポイントサイトからポイント申込みが必要です
※①～③のポイントとは、現金を伴わない決済サービス（ＱＲコード決済（〇〇 Pay）、スーパー等が発行する電子マネー、クレジットカード等）のポイントのことであり、ポイントの付与時期は、決済サービスにより異なります

簡単な操作でパソコンやスマートフォンから 24 時間申込み可能！
新型コロナウイルス感染症の感染リスクや窓口での待ち時間が少ないオンライン手続きがおすすめです！

（10万円／世帯）のご案内

問合せ　役場福祉課

イ．新型コロナウイルス感染症の影響で収入が減少し、世帯全員が「住民税非課税相当」※となった世帯（家計急変世帯）

申請期限：令和４年9月30日（金）

これまでに本給付金を受給された世帯は対象外です。

申請が必要

※ 住民税非課税相当とは、世帯全員のそれぞれの年収見込額（令和４年１月以降の任意の１か月収入×12か月分）が住民税均等割非課税水準以下であることを指します。

※令和４年度住民税確定後（令和４年６月１日以降）は、令和３年１月から12月の任意の１か月による申請はできません。

本給付金を受け取るには、申請が必要です。「住民税非課税世帯等に対する臨時特別給付金（家計急変世帯分）申請書（請求書）」に必要事項を記入して、添付書類と一緒に直接または郵送にて福祉課社会福祉担当へご提出ください。

新型コロナウイルス感染症の影響ではない収入減少により申請する等不正に受給した場合は、給付金を返還していただきます。

★申請書のダウンロードや手続きの詳細は町ホームページをご覧ください

【武豊町】福祉課　社会福祉担当
☎72-1111（平日8:30～17:15）
※水曜日は19:15まで開庁しています

【内閣府】住民税非課税世帯等に対する臨時特別給付金コールセンター
0120-526-145（平日9:00～20:00）

住民税非課税世帯等に対する臨時特別給付金

住民税均等割非課税世帯や令和４年１月以降に新型コロナウイルス感染症の影響で家計急変のあった世帯を支援する給付金です。

■対象世帯と手続き方法（ア・イのいずれか）

ア. 世帯全員が住民税（均等割）非課税の世帯

①令和３年度非課税世帯　　申請期限：令和４年9月30日（金）

２月15日号広報にて既にご案内した内容です。
多くの人が受給済みですが、受給していない人は至急福祉課社会福祉担当へご連絡ください。

●世帯の全ての人が、令和３年１月１日以前から武豊町にお住まいの場合

令和３年12月10日時点で武豊町にお住まいの対象世帯と思われる人で、確認書の返送がお済でない人は役場福祉課にご連絡ください。

今年の１～２月に給付内容や確認事項が書かれた確認書を既にお届けしています

●世帯の中に、令和３年１月２日以降で武豊町に転入した人がいる場合

令和３年12月10日時点で武豊町にお住まいの対象の人は、申請書に必要事項を記入して、添付資料と一緒に、福祉課までご提出ください。

申請が必要

②令和４年度非課税世帯　これまでに本給付金を受給された世帯は対象外です。

●世帯の全ての人が、令和３年12月10日以前から武豊町にお住まいの場合

令和４年６月１日時点で武豊町にお住まいの対象世帯と思われる人には、給付内容や確認事項が書かれた確認書が届きます。
確認書の内容（支給要件、振込先等）を確認して、返送してください。

確認書の返送が必要

確認書が届いたらご確認ください　【以下の（1）～（3）を全て満たしていること】

（1）令和３年度給付金を受給していないか
（2）世帯全員が、住民税が課税されている他の親族等の扶養を受けていないか
（3）世帯の中に、住民税課税となる所得があるのに未申告である人はいないか

●世帯の中に、令和３年12月11日以降で武豊町に転入した人がいる場合

申請期限：令和４年12月９日（金）

令和４年６月１日時点で武豊町にお住まいの対象の人は、申請書に必要事項を記入して、添付資料と一緒に、役場福祉課までご提出ください。

申請が必要

（５万円／児童一人あたり）のご案内

▶問合せ　役場子育て支援課

2. 給付金の支給手続き

Ⅰ 令和４年４月分の児童扶養手当、児童手当または特別児童扶養手当の受給者で住民税均等割が非課税の人

◎給付金は、**申請不要**で受取れます

◎対象者には個別で案内を通知した後、令和４年４月分の児童扶養手当、児童手当または特別児童扶養手当を支給している口座に振り込みます
（ひとり親世帯分の給付金を受け取った人を除く）

ご注意ください
※ 給付金の支給を希望しない場合は、受給拒否届出書を提出してください
※ 各種手当の支給に当たって指定していた口座を解約している等、給付金の支給に支障が出るおそれがある場合は、振込指定口座を変更する等の手続きをしてください

Ⅱ 上記以外の人（例．高校生のみ養育している人、収入が急変した人）

◎給付金を受取るには、**申請が必要**です

◎申請書に振込先口座等を記入して、必要書類とともに子育て支援課の窓口に**直接**、または**郵送**でご提出ください

※申請書および必要書類については、ご家庭の状況により異なるため、事前に役場子育て支援課までお問合せください

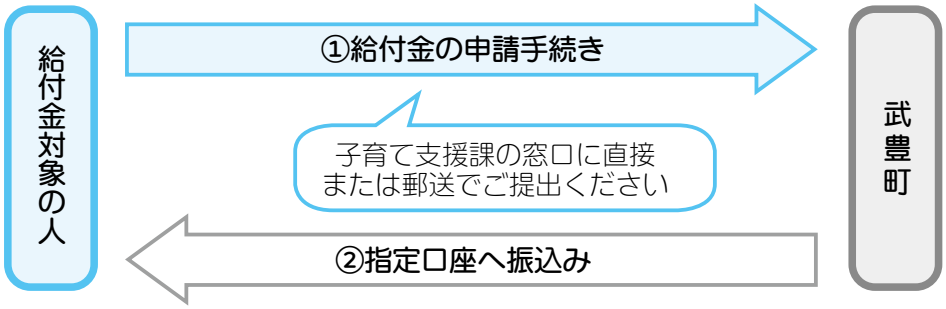

子育て世帯生活支援特別給付金

新型コロナウイルス感染症による影響が長期化する中で、食費等の物価高騰に直面する低所得の子育て世帯を支援する給付金です。

1. 支給対象者

ひとり親世帯の場合

次の①～③いずれかに当てはまる人

①令和４年４月分の児童扶養手当受給者
※（６月20日時点で）令和４年６月30日に振込予定

②公的年金等を受給していることにより、令和４年４月分の児童扶養手当を受給していない人

③新型コロナウイルス感染症の影響を受けて家計が急変し、収入が児童扶養手当を受給している人と同じ水準となった人
※令和４年４月以降にひとり親世帯になった世帯も③で申請できる場合がありますので、ご相談ください

ひとり親世帯以外の場合

次の①② 両方に当てはまる人

①平成16年４月２日以降に生まれた18歳以下の児童がいる世帯
（障がい児の場合、平成14年４月２日以降に生まれた児童）を養育する父母等
※令和５年２月28日までに生まれた新生児等も対象になります

②令和４年度住民税均等割が非課税の人

または

新型コロナウイルス感染症の影響を受けて、令和４年１月１日以降の収入が急変し、住民税均等割が非課税相当の収入となった人

注意

「住民税非課税世帯等に対する臨時特別給付金」、「子育て世帯生活支援特別給付金」の**“振り込め詐欺”**や**“個人情報の詐取”**にご注意ください

ご自宅や職場等に都道府県・市区町村や厚生労働省等の職員をかたった不審な電話や郵便があった場合は、役場福祉課・子育て支援課や最寄りの警察署、または警察相談専用電話（#9110）にご連絡ください。

70歳以上の人に『国民健康保険　高齢受給者証』を送付します

70 歳から 74 歳までの人に新しい「国民健康保険　高齢受給者証」（白色）を７月中にお送りします。

８月１日以降に医療機関を受診するときは、新しい高齢受給者証を国民健康保険証と一緒にご提示ください。

※お手続き等は必要ありません

『限度額適用認定証』『限度額適用・標準負担額減額認定証』の手続きについて

医療機関の窓口で支払いが限度額までになる「限度額適用認定証」と「限度額適用・標準負担額減額認定証」の有効期限は、７月 31 日までです。８月以降の認定証が必要な人は、８月１日(月)より役場保険医療課で更新の手続きをしてください。７月中にご来庁いただいてもお渡しできませんので、ご注意ください。

≪持ち物≫
保険証、免許証等身分証明書(来庁者)、
マイナンバーカード等個人番号がわかるもの(世帯主)
※別世帯の人が申請する場合は委任状が必要です

※有効期限が過ぎた「限度額適用認定証」、「高齢受給者証」は、役場保険医療課へ返却してください

更新手続きは郵送でも受け付けます

郵送での更新手続きの詳細については、町ホームページをご参照ください。

郵送手続き

新しい『国民健康保険被保険者証』は８月下旬に送付します

現在使用している保険証の有効期限は８月31日です。新しい保険証について、詳しくは８月号の広報に掲載予定です。

窓口の密集緩和にご協力ください

７月は保険医療課窓口の混雑が予想されます。ご来庁いただくみなさんにはご不便をおかけします。お問合せは、電話でも対応していますので、窓口の密集緩和にご協力ください。

国民健康保険のお知らせ

▶問合せ　役場保険医療課

令和４年度の納税通知書を送付します

・７月中旬に「国民健康保険税納税通知書」をお送りします。納税通知書では、世帯の保険税額と納付方法をお知らせしています。ご確認のうえ、期日までに納付してください
・保険税の納付には、便利な口座振替をおすすめします

令和４年度の国民健康保険税

令和４年度からの保険税を下表のとおり改定しました。加入者の皆様にはご負担をおかけしますが、今後とも安心して医療が受けられる体制を続けることができるよう、ご理解とご協力をお願いします。

		医療保険分		後期高齢者支援金等分		介護保険分 40歳～64歳	
		改定前	改定後	改定前	改定後	改定前	改定後
所得割	令和3年分の所得金額－４３万円	6.5%	6.8%	2.4%	2.6%	2.2%	2.6%
均等割	加入者一人に対して※	24,000円	26,400円	8,400円	9,600円	9,600円	10,800円
平等割	一世帯に対して	20,400円（変更なし）		8,400円	7,200円	4,800円	6,000円
上限額		63万円（変更なし）		19万円（変更なし）		17万円（変更なし）	

※令和４年度から未就学児の「均等割」は５割減額されます

保険税の均等割・平等割額軽減

世帯の所得金額と被保険者数に応じて、保険税の均等割・平等割額が軽減されます。所得による軽減についての手続きは不要です。

均等割・平等割の軽減割合	世帯全員（世帯主＋被保険者）の所得基準
７割軽減	43万円+10万円×（給与所得者等の数-1）以下の世帯
５割軽減	43万円＋10万円×（給与所得者等の数-1） +（28万5千円×被保険者数）　以下の世帯
２割軽減	43万円＋10万円×（給与所得者等の数-1） +（52万円×被保険者数）　以下の世帯

令和４年度の保険料について

７月中旬に郵送する「後期高齢者医療保険料額決定通知書」にて、１年間の保険料額をお知らせします。

■保険料の計算方法

所得割額	＋	被保険者均等割額	＝	保険料年額
(所得金額－43万円※1) ×所得割率9.57%		被保険者１人当たり 49,398円		(限度額66万円) ※100円未満切捨て

※１　上記［43万円］は、前年の所得が 2,400 万円を超えると段階的に減り、2,500 万円を超えると０円になります

■均等割額の軽減

① 世帯主とその世帯にいる被保険者の所得金額の合計に応じて均等割額を軽減します

軽減割合	世帯主と被保険者全員の所得の合計額が次の金額に該当する世帯
7割軽減	43 万円＋10 万円×（給与所得者等の人数－1）以下
5割軽減	43 万円＋10 万円×（給与所得者等の人数－1）＋（28.5 万円×世帯の被保険者数）以下
2割軽減	43 万円＋10 万円×（給与所得者等の人数－1）＋（52 万円×世帯の被保険者数）以下

※給与所得者等とは、給与所得のあるまたは、公的年金等に係る所得のある世帯主と被保険者全員をいいます

② 加入の前日まで職場の健康保険等の被扶養者だった人に対する均等割額の軽減
加入から２年経過する月まで５割軽減

保険料の納め方

特別徴収
年金額が年額 18 万円以上で、介護保険料と合わせた保険料額が年金額の２分の１を超えない人は、年金からの天引きにより保険料を納めていただきます。

普通徴収
口座振替や納付書で１期ごとに保険料を納めていただきます。役場（本庁・富貴支所）・指定の金融機関・コンビニエンスストア・スマートフォン決済アプリ（PayPay・PayB・LINEPay・FamiPay・auPAY）でお支払いできます。
※口座振替による納付を希望する人は、「後期高齢者医療保険料納付方法変更申出書」と「口座振替依頼書」を役場保険医療課へ提出してください

普通徴収の納期限

期	納期限
第１期	８月１日(月)
第２期	８月31日(水)
第３期	９月30日(金)
第４期	10月31日(月)
第５期	11月30日(水)
第６期	12月26日(月)
第７期	５年１月31日(火)
第８期	５年２月28日(火)

便利な口座振替をご利用ください

申込場所　役場（本庁・富貴支所）または町指定の金融機関（下記参照）
持 ち 物　預貯金通帳、通帳の届出印、後期高齢者医療被保険者証

◆指定の金融機関◆
三菱UFJ銀行　あいち知多農業協同組合　名古屋銀行　知多信用金庫　半田信用金庫　東海労働金庫
中京銀行　愛知銀行　西尾信用金庫　十六銀行　大垣共立銀行　ゆうちょ銀行

※国民健康保険税を口座振替により納めていた人が、後期高齢者医療制度に加入した場合、改めて口座登録の手続きが必要です

※保険料を滞納すると保険証の交付を受けられない場合があります

後期高齢者医療制度のお知らせ

▶問合せ　役場保険医療課

今年度は新保険証を２回お送りします

現在使用している保険証の有効期限は、７月 31 日です。今年度は、10 月１日から現役並み所得者（３割）を除き、一定以上所得のある人の窓口負担割合に２割が追加されるため、新しい保険証を**全員に２回お送りします。**

制度に関するご質問は、あいち後期高齢者医療コールセンターにお問合せください。
☎ 0570-011-558
７月11日～12月28日の
8:45 ～ 17:15（土日祝を含む）

○１回目の新保険証（赤茶色）

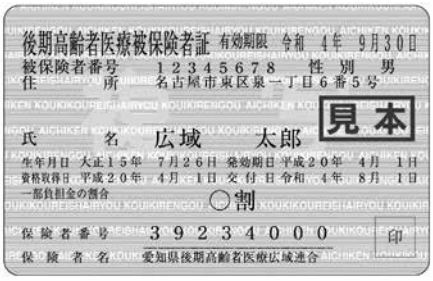

７月中旬ごろに
簡易書留で郵送

有効期限
8月1日
～9月30日

○２回目の新保険証（青色）

９月中旬ごろに
簡易書留で郵送

有効期限
10月1日
～5年7月31日

※ご自身の負担割合については、９月中旬ごろ届く２回目の新保険証でご確認ください

１回目の新保険証の受取り方法を変更したい場合

新保険証の受取り方法は、次のいずれかに変更できます。
①役場保険医療課窓口で手渡し　②住民登録地以外への郵送

受付期間　７月７日（木）まで

申込方法　①を希望…役場保険医療課へ電話で連絡　　※７月20日（水）から受取り可能
②を希望…窓口または電話で連絡
※郵便局で転居届を提出していても保険証は転送されませんのでご注意ください
（役場保険医療課に「送付先変更届」の提出が必要です）

２回目の新保険証の受取り方法を変更したい場合は、
詳しい日程を９月号の広報でお知らせしますので、ご確認ください。

「限度額適用認定証」、「限度額適用・標準負担額減額認定証」の有効期限は７月31日です

引き続き対象となる人には、７月下旬に保険証とは別に新認定証を普通郵便で郵送するため、手続きは必要ありません。初めて交付を希望する人は、役場保険医療課で次のとおり手続きしてください。

対象者　「限度額適用・標準負担額減額認定証」…住民税非課税の世帯に属する被保険者
「限度額適用認定証」…同一世帯に住民税課税所得 145 万円以上 690 万円未満の被保険者がいる人

内　容　入院または外来で医療費が高額となる場合に、医療機関の窓口で提示すると、自己負担額が軽減される

持ち物　現在お使いの保険証、マイナンバーカード等個人番号がわかるもの（本人または本人と同じ世帯の人が申請する場合のみ）、身分証明書（顔写真付きのものは１点、ないものは２点）

本人以外が申請する場合は委任状、窓口来庁者の身分証明書が必要です

青少年健全育成の推進・社会を明るくする運動

▶問合せ　役場生涯学習課、福祉課

令和４年度武豊町青少年健全育成推進町民大会・第 72 回武豊町社会を明るくする運動推進大会

日　時　7月 31 日(日)　10:00 ～ 12:00
場　所　ゆめたろうプラザ(町民会館) 響きホール
内　容　〇青少年健全育成推進町民大会　実践目標
　　社会を明るくする運動　実施目標
　　〇講演会　「夢実現のために必要なこと～なりたい自分になるために～」

申込不要
&
料金無料

勉強、スポーツ、普段の生活改善全てに役立ち、どなたでも楽しめる話が盛りだくさんです。親子さんだけでなく、幅広い年齢の人向けですので、どなたでもご参加ください♪

講　師　寺本弘太郎（てらもとこうたろう）さん
　　(元尼崎市立中学校教師／“脳”力開発プロデューサー)

青少年健全育成の推進

少子高齢化が急速に進行する中で、情報化、国際化、消費社会化等が進み、青少年を取り巻く環境にも大きな影響を及ぼしています。また、スマートフォンを始めとする新たな機器・サービスが急速に浸透する中、インターネットを利用した犯罪の被害やトラブルに遭う事例も後を絶ちません。次代を担う青少年の育成は国民全体に課せられた責務であり、地域が一体となり、青少年の非行・被害の防止のための取組を進めることが必要です。

7/1(金)～8/31(水)
青少年の非行・被害防止に取り組む県民運動（夏期）
非行の芽　はやめにつもう
みな我が子

重点目標
◎「家庭の日」の実践に務め、すべての親、大人が子どもの手本となるように、自らの姿勢を正し、わが子の養育に責任を持ち、健全な家庭づくりをする
◎「地域の子どもは、地域で守り育てる」という意識に立ち、大人が子ども一人ひとりを温かく見守りながら、ときに励まし、ときに注意や助言をして地域の連帯感と教育力を高めるように努める
◎ 青少年をとりまく地域環境の浄化のため、地域ぐるみで有害な環境をなくすよう努力する

社会を明るくする運動　～犯罪や非行を防止し、立ち直りを支える地域のチカラ～

７月は社会を明るくする運動の強化月間です！

〇社会を明るくする運動とは？

犯罪や非行の防止と、犯罪や非行をした人たちの更生について理解を深め、安全で安心な明るい地域社会を築こうとするものです。

〇社会を明るくする運動が目指すこと

・犯罪や非行を防止し、安全で安心して暮らすことのできる明るい地域社会を築くこと
・犯罪や非行をした人が再び犯罪や非行をしないように、その立ち直りを支えること

更生ペンギン

サラちゃん　　ホゴちゃん

立ち直ろうとしている人をいつも温かく見守り、犯罪や非行のない幸せな社会を願う心優しいペンギンです。

がん検診のご予約はお済みですか？

問合せ　保健センター ☎72-2500

どんながん検診が受けられるの？

がん検診の予約は、
11月までできるように
なっています。
予約がこれからの人は、早めに
申込みをお願いします。

男女共通

検診名	対　象	内　容	自己負担金	予約
胃がん検診	40歳以上(～S57.4.1生)	胃部X線(バリウム)検査	1,400円	必要
大腸がん検診	40歳以上(～S57.4.1生)	便潜血反応検査 ※自宅で２日分の便を採る方法	500円 (容器購入時)	不要
肺がん検診 結核検診	39歳以上(～S58.4.1生)	胸部レントゲン撮影 (肺がん検診・結核検診)	無料	必要
	50歳以上(～S47.4.1生)で胸部レントゲンの問診の結果、必要となる人	喀痰(かくたん)の細胞検査 (肺がん検診) ※自宅で３日分の痰を採る方法	600円 (容器購入時)	必要

※国民健康保険特定健診、後期高齢者医療健診とレントゲン撮影を一緒に実施することはありませんので、ご希望の人は上記の肺がん検診を別途ご予約ください

男性向け

検診名	対　象	内　容	自己負担金	予約
前立腺がん検診	50歳以上(～S47.4.1生)	血液検査 (PSA:前立腺特異抗原検査)	600円	必要
メンズミニドック	50歳以 満員 4.1生)	胃がん検診と 前立腺がん検診のセット	2,000円	必要

※メンズミニドックをご希望の人は、キャンセル待ちをしていただくか、胃がん検診・前立腺がん検診を別々に予約してください

女性向け

検診名	対　象	内　容	自己負担金	予約
子宮頸がん検診	20歳以上(～H14.4.1生)	子宮頸部細胞診	1,200円	必要
乳がん検診	30歳以上(～H4.4.1生)	視触診とマンモグラフィ検査	1,400円	必要
レディースミニドック	30歳以上(～H4.4.1生)	乳がん検診と 子宮頸がん検診のセット	2,600円	必要

詳しい日程は、町ホームページをご覧いただくか、保健センターへ直接お問合せください。※広報３月１日号にも掲載されています

▲町ホームページ

2022（45回）武豊町民陸上競技大会

兼 第15回愛知駅伝選手選考会

▶ 問合せ　武豊町スポーツ協会陸上競技部（鳥本（とりもと））☎ 090-6074-4735

8/21（日）
14:00～20:30
受付 14:00～
※雨天決行

場　　所　半田運動公園陸上競技場

参加資格　武豊町在住・在学・在勤または町内クラブチーム在籍者で、健康診断の結果が良好な人
※町外の人もオープン参加可能です
※１人１種目のみ。愛知駅伝選考レースに出場する場合は、他種目と兼ねることも可能です

参 加 費　下表参照（当日集めます）

申込方法　**７月19日（火）**までに町ホームページより「町民陸上申込ファイル」をダウンロードし、下記メールアドレスに送付または総合体育館へ提出してください。
メールアドレス　take.riku.sports@gmail.com
※恐れ入りますが、送付後に電話等で確認の連絡をお願いします
※ネット環境が整っていない場合は、上記連絡先へお問合せください
※中学生は、各学校陸上担当者へご連絡ください
詳しくは町ホームページをご覧ください

▲町ホームページ

そ の 他　出場する選手は、**「体調チェックシート」**を町ホームページよりダウンロードし、必要事項を記入して当日受付時に提出してください。
※当日提出できない場合は競技に参加できません
※チェック項目に１か所でも該当項目があった場合、もしくは１週間以内に37.5度以上の熱があった場合は競技に参加できません
※「注意事項」を熟読の上ご参加ください

◆町民陸上競技大会

部　門	種　目	参加費
小学生３年 ※男女別	50m、ジャベリックボール投、走幅跳	100円
小学生（4・5・6年）※男女別・学年別	100m、80mH（ハードル）、1,000m、ジャベリックボール投、走幅跳、走高跳	
中学生 ※男女別・学年別	100m、200m（女子）、400m（男子）、800m、3,000m、100mH（女子）、110mH（男子）走幅跳、走高跳	200円
高校・一般 ※男女別・年齢別	中学生の種目に加え5,000m	高校生：300円 一　般：1,000円

※競技時間等については、町ホームページをご確認ください

◆愛知駅伝選手選考会

部　門	種　目
小学生男女４年生以上	町民陸上競技大会の1,000m
中学生男女・ジュニア女子・一般女子	町民陸上競技大会の3,000m
ジュニア男子・一般男子 40歳以上（男女不問）	町民陸上競技大会の5,000m

◎ジュニア
平成16年４月２日～平成19年４月１日に生まれた人
◎一般
平成16年４月１日までに生まれた人
◎40歳以上
昭和58年１月14日までに生まれた人

夏が来た！

ECOだより

▶問合せ　役場環境課

▲水キリダイエット

水キリの季節です！

夏になると水分の多い野菜が多くなります。
生ごみを絞るときイヤな思いをしていませんか？
今回はイヤな思いをせず水キリできる「水キリダイエット」をご紹介します！
水キリをして、ごみ減量につなげましょう！

リサイクリン

★水キリダイエットって？

手を汚さず、生ごみを絞ることのできる器具です。
たまった生ごみを上から押したり（図1）、水切り袋で絞ったり（図2）
することにより、生ごみに直接触れず、水キリが可能です！

リサイクルン

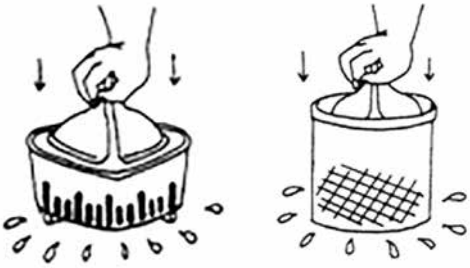

図1 三角コーナーや排水口の上から生ごみを押して水切りをしている図

図2 水切り袋にたまった生ごみを袋のフチを通し、しぼっている図

★実際にやってみました！

55グラムの生ごみが……

水キリダイエットで
1回水を切ると……

40グラムに！

水キリダイエットは役場環境課にて **無料配布中！**

かめじい

コロナワクチン接種について

問合せ　保健センター
☎ 72-2500

●追加接種券発送スケジュール

発送日	対　象
7月11日予定	3回目　2回目接種日が令和4年2月1日～28日の人
	4回目　3回目接種日が令和4年2月21日～28日の人
7月21日予定	4回目　3回目接種日が令和4年3月1日～10日の人
8月1日予定	4回目　3回目接種日が令和4年3月11日～20日の人

※3回目は12歳以上の人、4回目は60歳以上の人が対象

基礎疾患を有する人で、4回目接種を希望する人は、申請が必要です。
申請は保健センター窓口、郵送、インターネットにて受け付けています。詳しくは町ホームページをご確認ください。

●予約について

・接種券が届き次第予約が可能です
　3回目・4回目ともに前回の接種から5か月以上の間隔をあけて接種してください。
・予約枠は接種券の発送と同じタイミングで拡大予定です

インターネット予約

武豊町新型コロナウイルスワクチン接種予約サイト
URL　https://jump.mrso.jp/234478/
※インターネットで予約ができるのは接種(予定)日の7日前までです。早い日にちを希望する場合はコールセンターへお電話ください
※接種可能日以降の日程しか表示されません

電話予約

武豊町コロナワクチン予約専用電話
☎0569-47-7155
受付時間　平日 9:00 ～ 17:00(祝日は除く)
※必ず番号をお確かめの上、おかけ間違いのないようご注意ください

※現時点では、コロナワクチン接種事業は令和4年9月末までです

もういらないけど
まだ使えるものありませんか？

リユース品 大募集

募集日時
7月31日(日)、8月28日(日)
9月18日(日)(予備日)
※雨天時は役場のみ開催
9:00 - 11:00

問合せ　役場環境課

環境課では10月9日(日)に開催予定のたけとよスポーツdayにリユースパークを出店します。そこで、必要となるリユース品を募集します。

展示・譲渡　リユースパーク
(地域交流センター2階)

対象用品

・キッチン用品　・食器　・日用雑貨品　・育児関係
・本　・家具　・おもちゃ　・ファッション　・衣料品
・ゲーム　・CD　・DVD

対象とならないもの

・コンセントからの電気を動力としているもの(電池は可)
・汚れや破損の酷いもの　・1人で持てない重さのもの
・処理困難物(家電4品目等)

提供していただく際のお願い

・幅、奥行、高さがいずれも1mを超えないもので内1か所は、70㎝以下であること
・衣類は洗濯してください
※駐車の際は各施設の駐車場をご利用ください
※予備日の開催可否は町ホームページ・Twitter・メールサービスでお知らせします

回収場所

■武豊町役場中庭

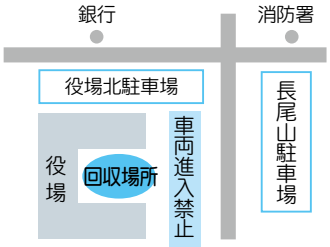

■富貴児童クラブ駐車場

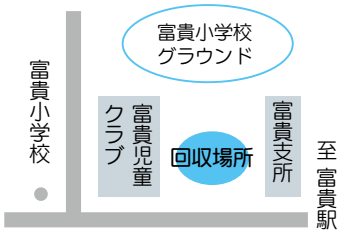

■砂川会館駐車場

夏休み 親子下水道教室

日時　7/28(木)
①10:00～12:00
②13:30～15:30
※①か②のどちらかを選択
場所　衣浦西部浄化センター
(半田市川崎町４-１)
対象　小学生とその保護者
※保護者１人に対し子ども何人でも可
内容　下水処理の話、顕微鏡観察、簡易実験、施設見学等
定員　各回30人程度(申込み順)
料金　無料
申込み・問合せ
7/11(月)から、平日9:30～16:30に衣浦西部浄化センターへ☎24-6061

甲種防火管理講習(再講習)

日時　9/15(木)13:00～16:10
場所　半田市福祉文化会館(雁宿ホール)
定員　50人(申込み順)
料金　7,000円
申込み
一次募集:7/25(月)～8/1(月)
二次募集:8/19(金)～20(土)
※申込方法は、(一財)日本防火・防災協会ホームページにてご確認ください
問合せ　(一財)名古屋消防技術センター
☎052-720-9828
知多中部広域事務組合消防本部予防課　☎21-1491
※公共交通機関、徒歩でお越しください

2022　親子で学ぶ！夏休み親子血液教室

親子で血液や体について知る機会として、ぜひ参加してみませんか。
日時　8/25(木)13:10～15:00
場所　思いやりセンター２階
対象　小学４～６年生と保護者
内容　クイズや献血おもしろゼミナールを通じて、献血の大切さについて学ぶ。献血バス、緊急車輌、マスコット「けんけつちゃん」との記念撮影、血液型判定も行います。(希望する小学生のみ)
定員　15組
費用　無料
申込み・問合せ
7/4(月)～19日(火)の間、保健センター窓口または電話(☎72-2500)にて受付。
※参加希望者多数の場合は抽選となります

けんけつちゃん▶

婦人会主催　民踊講習会

武豊町婦人会主催の民踊講習会を開催します。６月の町主催の民踊講習会で紹介された新曲も、練習します。
どなたでもご参加いただけます。
日時　7/24(日)13:30～15:30
場所　中央公民館　講堂
料金　無料
持ち物　うちわ、お茶(水分補給用)
問合せ　婦人会長　大野由美子(おおのゆみこ)
☎72-4169

武豊町役場
☎72-1111(代表) FAX 72-1115

第7回図書館を使った調べる学習コンクール

対象　小学生以上
募集作品　身近な疑問や不思議に思ったこと、興味を持ったことを公共図書館や学校図書館を使って調べ、まとめた作品
形態　小学生はB4サイズまで、中学生以上はA4サイズまで、1ページ以上50ページ以内(目次・参考文献のページは含まず)
※参考文献は資料名、図書館名を必ず明記
提出先　9/1(木)～18(日)に、小・中学生は各学校、高校生以上は武豊町立図書館まで

ふるさとまつり仮装大会参加者

コスプレはハロウィンだけじゃない！３年ぶりに開催する「ふるさとまつり」の仮装大会に参加しませんか。小さなお子さんも参加できます。
日時　8/20(土)夜
※雨天時は21(日)に順延
場所　中央公民館　東広場
対象　個人・団体
申込み　7/29(金)から8/12(金)の17:00までに役場生涯学習課または中央公民館(☎73-2424)へ

第２期 健康たけとよ21 スマイルプラン　健康豆知識　野菜をプラス１皿しよう

成人の野菜摂取量の目標は1日350ｇです。しかし、すべての世代で目標には届かず野菜が不足しています。１皿70ｇとして１日に５皿食べることが目標ですが、１～２皿の人が多いのが現状です。まずは、１皿プラスすることからはじめましょう。簡単に野菜を摂るにはそのまま食べられる野菜やカット野菜、冷凍野菜を上手に活用しましょう。野菜は生活習慣病予防だけでなく、免疫の向上にも効果がありますよ。

夏の交通安全県民運動 7/11(月)～20(水)

夏は、暑さによる疲れ等から注意力が散漫になり、交通事故の発生が心配されます。また、夏特有の解放感で飲酒の機会が増え、飲酒運転による交通事故の発生も懸念されるため、「夏の交通安全県民運動」を展開し、交通事故の防止を図ります。

運動重点

・子どもと高齢者を始めとする歩行者の安全確保と保護意識の醸成
・飲酒運転根絶等に向けた安全運転意識の向上
・自転車の交通ルール遵守の徹底と安全確保

問合せ　役場防災交通課

豊かな海“三河湾”環境再生推進週間

三河湾は、多種多様な生物が生息しており、生物多様性に富んだ海域です。しかし、外洋に面していないため、海水の交換が少なく、人口増加や生活排水の増加により汚染が進んでいます。

三河湾を「美しく豊かで親しめる海」に再生するために、7月の第4水曜日(今年は7/27)を、「豊かな海“三河湾”環境再生推進の日」、その日から1週間を「豊かな海“三河湾”環境再生推進週間」とし、啓発活動を行っています。

一人ひとりが日ごろの生活の中で、川や海を汚さないように心がけましょう。

問合せ　役場環境課

非核平和パネル展を開催します

武豊町は、核兵器のない平和な世界を目指すため、平成7年に非核・平和都市宣言をしています。みなさんにも広くこの趣旨をご理解いただくため、日本非核宣言自治体協議会から原爆写真のパネル等をお借りし、非核平和パネル展を開催します。

広島・長崎の原爆被害の実態や核兵器の状況等について、わかりやすく説明した資料になっています。この機会にぜひご覧ください。

日時　8/10(水)～21(日)
場所　武豊町民会館　ロビー
問合せ
役場総務課

水道メーターの交換が始まります

水道メーターは法律(計量法)で8年間の有効期間(検定満期)が定められているため、定期的に新しいメーターと交換します。交換費用は原則無料です。

町がメーター交換を依頼した業者は、町発行の「身分証明書」を携帯しています。不審に思われた際には、証明書の提示を求めるか、水道お客様窓口までお問合わせください。メーターの交換作業は8・10・12月のみとなります。

問合せ　水道お客様窓口(役場上下水道課内)

ご寄附ありがとうございました

三五会様より学校の教育環境の充実に活用してもらいたいと、富貴小学校に16,850円のご寄附をいただきました。ありがとうございました。

問合せ　学校教育課

三井家住宅 一般公開日(7月)

◎1日目

日時　7/10(日)10:00～12:00
内容　①屋敷、建物の一般公開
②地域交流の場「おいでぁ三井家」健康体操、手芸、茶話会、防災知識等
料金　①無料②茶話会は100円

◎2日目

日時　7/24(日)10:00～15:00
内容　①屋敷、建物の一般公開
②催し　シンクロパペット(10:30～11:00)
出演　吉田由美子(よしだゆみこ)さん
料金　無料

共通事項

場所　三井家住宅(上ケ2)
※公共交通機関、徒歩でお越しください
※武雄神社東の駐車場は利用可
問合せ　歴史民俗資料館
☎73-4100

公安系公務員合同説明会

日にち　①7/16(土)
②7/23(土)、24(日)
場所
①東海市芸術劇場
※有料駐車場あり。公共交通機関推奨
②半田地方合同庁舎
※無料駐車場あり
参加機関
・自衛隊愛知地方協力本部半田所
・愛知県警察半田警察署または東海警察署
・知多中部広域事務組合消防本部または東海市消防本部第四管区海上保安本部
・衣浦海上保安署
内容　担当者による採用制度説明。個別相談もあり
申込み　QRコードを読み取り、メールフォームへ必要事項を入力して送信(申込み順で連絡あり)
問合せ
自衛隊愛知地方協力本部半田所
☎21-0004

家庭廃油交換会

問合せ　役場産業課

廃油1.5Lに対し、トイレットペーパー1つと交換します。

日時 8/10(水) 9:00～11:00　**場所** 中央公民館

一般廃棄物処理基本計画策定会議委員募集

町では、もやさなければならないごみを始めとするごみの減量や、ごみ処理の課題に向けて取り組むため、一般廃棄物処理基本計画の策定を予定しています。この計画に町民の方のご意見を幅広くお聴きし、反映していくため、「一般廃棄物処理基本計画策定会議委員」を募集します。

会議予定　8月上旬・9月上旬～10月上旬・11月上旬・5年2月上旬

募集人数　2名（応募の内容、面接等により選考を行う場合があります。）

応募要件

次の要件をすべて満たす人

①町内在住の20歳以上の人（8月1日現在）

②開催予定の会議に出席が可能な人

任期　一般廃棄物処理基本計画案の策定まで（令和5年2月末予定）

謝礼　6,600円／回

応募方法　7/20（水）までに、小論文と必要事項を応募用紙にご記入のうえ、直接またはFAX・郵送・メールで下記へ提出（用紙は役場環境課にて配付または町ホームページからダウンロード可）

応募先・問合せ

役場環境課

〒470-2392

武豊町字長尾山2番地

FAX 72-1326

メール　kankyo@town.taketoyo.lg.jp

精神科医師・酒害相談員によるアルコール専門相談

日時

①7/8（金）午後

②10/27（木）午後

③5年1/27（金）午後

※詳しい時間は、予約時にご案内します

場所　①②半田保健所

③半田保健所美浜駐在

申込み

半田保健所健康支援課こころの健康推進グループ（☎21-3340）まで、電話にて予約

介護保険負担割合証の交付

要介護（要支援）認定を受けている人と総合事業対象者へ、「介護保険負担割合証」を7月中に送付します。8月以降にサービスを利用する際の利用者負担割合が記載されています。お手元に届きましたら、介護保険被保険者証と一緒に大切に保管しましょう。

※利用者負担の上限額を超えた分については、申請すると高額介護サービス費として後日支給されます

問合せ　役場福祉課

4年度介護保険料納入通知書の送付

▶ 問合せ　役場福祉課

介護保険料納入通知書を、7月中旬までに送付します。

対象　65歳以上の人

内容　令和4年度の介護保険料の額、納付方法

納付方法

納付書が同封されている場合は役場、富貴支所、納付書裏面に記載してある町指定金融機関の窓口・コンビニエンスストア、またはスマートフォン決済で納付をお願いします。

※公費による低所得者保険料軽減強化の対象の人は軽減後の介護保険料となります。

詳しくは同封の「介護保険料のしおり」をご覧ください

公費による低所得者保険料軽減強化の対象	軽減前の介護保険料	軽減後の介護保険料
第1段階	29,760円	17,850円
第2段階	41,660円	29,760円
第3段階	44,640円	41,660円

ケーブルテレビで
熱い戦いを見逃すな!!

知多半島ケーブルネットワーク株式会社
常滑市かじま台一丁目161番地　0120-344-868 ※「0120」をお忘れなく
営業時間：平日9:00-18:00（営業時間外は翌営業日以降の対応となることがございます。）

高校野球愛知大会の試合速報や放送日が一目でわかる、特設応援サイト
CATVase.jp
https://catvase.jp ▶

※広報たけとよへ掲載する広告を募集しています。お問合せは役場企画政策課まで

8月の粗大ごみ収集日

問合せ　役場環境課

月	日	区　名	収集場所
8	10(水)	北山	北山構造改善センター
		馬場	馬場公民館
	17(水)	中山	中山公民館
		下門	池田公園南西角
	24(水)	上ケ	アサリ池南集積場
		市場	神宮社境内

【収集時間】7：00～9：00（雨天決行）
※収集日は町ホームページでも確認できます

○持込みできるもの
家電製品(注1以外のもの)、家具類、
自転車、石油ストーブ、布団等の大型ごみ

×持込みできないもの
・注1　テレビ(ブラウン管・液晶・プラズマ)、冷蔵庫、冷凍庫、洗濯機、衣類乾燥機、エアコン
・ガスボンベ、廃油、消火器、バイク・原動機付自転車、タイヤ・マフラー等の自動車部品、農機具等
・資源物、事業系のごみ

◆知多南部広域環境センター(ゆめくりん)へ直接持込み【有料】
受付時間　8:30～16:15
(土曜は13：00まで)
休 業 日　日曜、年末年始

◆たけとよ・おおあし資源回収エコステーションでの回収【無料】
受付時間　9:00～15:00
(年末年始を除く)

ごみの出し方についてのお願い

知多南部広域環境センター(ゆめくりん)での焼却作業をスムーズに行うために、
以下のごみを出す際には下記のように出していただけるようご協力をお願いします。

種類＼場所	○地区の粗大ごみ収集・エコステーションに出す ○知多南部広域環境センターへ持ち込み	集積所に出す
長さが60㎝を超える 布類 (包帯・布団カバー・シーツ・ラグマット等) ひも類 (ビニールひも、ラッピング用リボン等)	250㎝×150㎝×100㎝以下に切るか、折るまたは束ねて縛る	折るまたは束ねて、縛ってから袋に入れる
長さが60㎝を超える ゴム製またはプラスチック製の パイプ、チューブ、ホース	250㎝以下に切る	長さ60㎝以下に切って袋に入れる

広告
＼創業37年／ 地域密着型リフォーム店!
信頼の技術と安心の価格で
地域No.1を目指します。
リフォーム・増改築
株式会社 中日工務店 ☎73-7000
武豊町字向陽1丁目17-1
(中日ビル2F)

※広報たけとよへ掲載する広告を募集しています。お問合せは役場企画政策課まで

住み慣れた地域で助け合う
地域包括ケアシステム

地域包括ケアシステムとは住み慣れた地域で自分らしい暮らしを人生の最期まで続けられる仕組みのことです。
地域一体となり高齢者を支えるシステムの深化・推進に取り組んでいます。

▶問合せ　役場福祉課

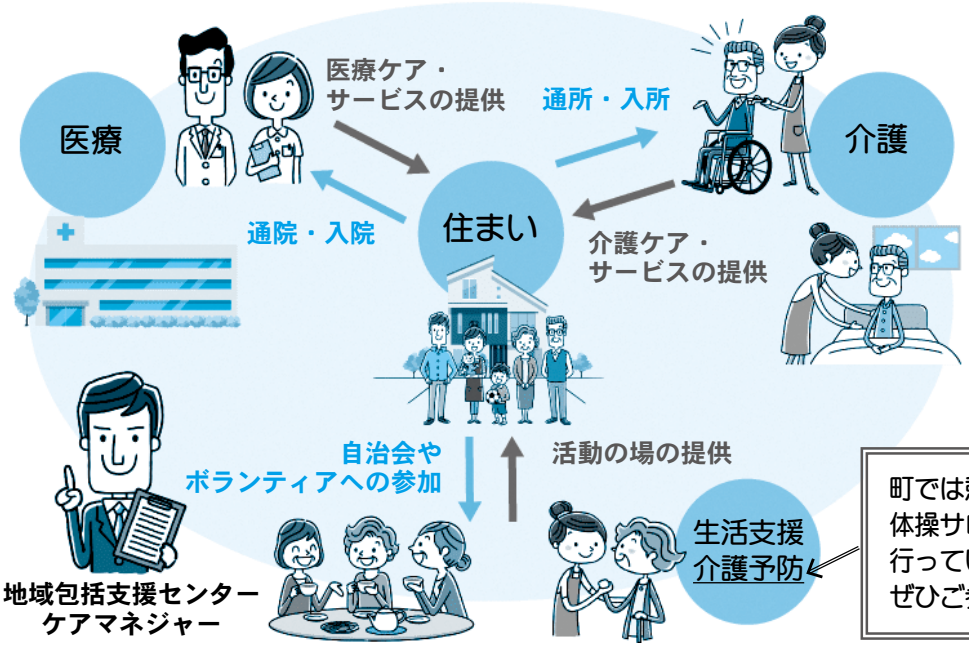

町では憩いのサロン・体操サロン(P29)を行っています。
ぜひご参加ください！

ナゴヤハウジングセンター 半田会場　広告
いつでも、どこでも、見たい時に
オンラインで
モデルハウス見学!
ビビッと発見!
映像で見る! 新家づくり体験!
100秒ルームツアー
〒475-0867 半田市榎下町7　☎0569-32-3660

広告
広がる夢を形どる
建築一式・設計・施工・リフォーム
株式会社 中野工務店
http://nakano-ie.jp
愛知県知多郡武豊町字長峰72-4 TEL:0569-72-2395

夏の節電 ポイントは 窓の遮熱
広告
実は、外からの熱の流入は74%が窓から
換気6%　屋根4%　窓74%　外壁12%　床4%
YKK AP㈱調べ
夏の日差し対策 ～お問い合わせください～
アウターシェード
窓の外で日射熱を遮る**ロール式のシェード**
日よけを使用しない季節や強風時は、かんたんにスッキリと収納できます
グリーンバー
「よしず」「すだれ」をスマートに設置できるシンプルな**設置用バー**
園芸ネットを取付ければ、緑のカーテンもつくることができます
有限会社
知多硝子建材
知多郡武豊町冨貴篭田73-1
(ゲンキー富貴店さん前です)
☎73-0201

※広報たけとよへ掲載する広告を募集しています。お問合せは役場企画政策課まで

まちの情報 （）内は前年同月の増減数

人口　6月1日現在

人口	43,298人	(-216)
男	21,829人	(-145)
女	21,469人	(-71)
世帯	18,617	(-43)

内外国人　1,134人
男　640人　女　494人

出産
男15人(±0)女15人(+10)

事故災害状況　5月分

交通事故
死亡0人(±0)　重傷0人(±0)
軽傷6人(-7)

救急出動
急病67人(-10) 一般負傷21人(+2)
交通事故7人(±0)

火災
建物0件(-2)車両0件（±0）
その他1件(+1)

納税　納期限8月1日(月)
固定資産税・都市計画税(第2期)
国民健康保険税、介護保険料、
後期高齢者医療保険料(普通徴収 第1期)

朗読ＣＤをご利用ください

目の不自由な人や、高齢者等、広報を読むことが困難な人へ
朗読ボランティア「かえるの声」により、CDを録音し、お届けをしています。ぜひご利用ください。

問合せ
武豊町社会福祉協議会
ボランティアセンター
☎ 73-3104

「海の事故ゼロキャンペーン」(7/16～31)

海の「事件・事故」は118番
海に行くときは，
- 天候、海上模様の確認
- 船体やエンジンの点検
- ライフジャケットの着用
- 連絡方法（携帯電話など）の確保
- 見張の徹底　　等に注意してください。

詳しくは、海上保安庁「海の安全情報」のホームページをご覧ください。
問合せ　衣浦海上保安署　☎ 22-4999

みなさんの声をお聴かせください

▶問合せ　役場秘書広報課

町では、町民のみなさんからご意見・ご提案をお聴きする広聴事業として、「町長への提案」(手紙形式)や「町政のご意見」(町ホームページ専用フォーム)を行っています。
みなさんのご意見をお待ちしております。

① 手紙「町長への提案」

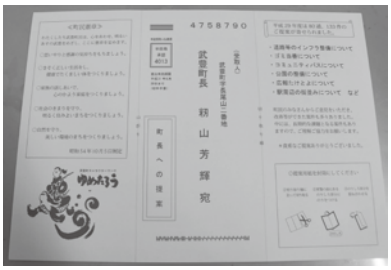

役場等の公共施設に設置している専用用紙より、役場へ郵送または持参してください。
※専用用紙は切手なしで送れます

②ホームページ「町政のご意見」

町ホームページ専用フォームをご利用ください。
【右下ＱＲコードからもアクセスできます】

▲町ホームページ

武豊町シルバー人材センター　広告

会員募集中！

６０歳以上で健康な方、お待ちしています。

＊入会説明会の日程　（毎月第２水曜日）＊
日時　７月１３日（水）・８月１０日（水）
午前 10:00～11:30
会場　高齢者生きがいセンター
（武豊町字平海道 76-1）
電話　0569-73-4355

「仕事のご依頼は、シルバー人材センターへ」
経験・技能を生かし、さまざまな仕事をお受けします

※広報たけとよへ掲載する広告を募集しています。お問合せは役場企画政策課まで

8月 無料相談

・(☆)は町内在住、在勤、在学の人に限る
・秘密厳守なので、お気軽にご利用ください

相談名	日時	場所	内容	問合せ
困りごと相談	8月10日(水) 13：30～16：00 ※受付は15：30まで	中央公民館 2階第3・4会議室	人権擁護委員・行政相談委員による学校内、近隣、学校での悩み、行政に対する相談	役場住民窓口課
住民法律相談(☆)	8月12日(金) 13：30～16：30 ※定員6人まで (超えた場合は抽選)	役場 2階第4会議室	法律全般 ※内容によってお受けできない場合があります	役場総務課 ※1週間前の16:00までに要予約
行政書士の無料相談(☆)	8月4日(木) 13：00～16：00	役場 2階第4会議室	相続、遺言、農地転用、その他許可申請等	愛知県行政書士会知多支部 ☎73-4801
不動産無料相談会	8月16日(火) 13：30～16：30	役場 2階第4会議室	不動産全般、空き家に関すること等	役場都市計画課 ※要予約
住まいの無料相談会	8月16日(火) 13：30～16：30	役場 2階第3会議室	建物全般、住宅の耐震改修、工事に関すること等	役場都市計画課 ※要予約
障がい(児)者のための巡回相談	8月5日(金) 10：00～12：00	中央公民館 2階パソコンルーム	障がいのある人やそのご家族の生活でお困りや心配、疑問に思うこと等	知多南部相談支援センターゆめじろう ☎72-6464 知多南部相談支援センターわっぱる ☎73-3201 ※要予約
成年後見制度巡回相談	8月4日(木) 13：30～16：30	思いやりセンター 会議室B	判断能力が不十分な人を保護・支援する成年後見制度に関する相談	知多地域権利擁護支援センター ☎0562-39-3770 ※要予約
ここちゃんサポート相談(☆)	8月9・23日(火) ①9：00②10：00 ③11：00 ※各回1人ずつ50分間	思いやりセンター 2階会議室	引きこもり、不登校について悩んでいる本人や、そのご家族に対する臨床心理士による相談	社会福祉協議会 ☎73-3104 ※要予約
ちた地域若者サポートステーション武豊町サテライト相談	8月18日(木) 10：00～12：00	役場 2階第4会議室	15～49歳の人の就労に関する相談	ちた地域若者サポートステーション ☎89-7947 ※要予約

※広報たけとよへ掲載する広告を募集しています。お問合せは役場企画政策課まで

SPORTS スポーツ

施設情報

	開館時間	8月の休館日	問合せ
総合体育館	9:00 ～ 21:30	1・8・15・22・29日	☎72-1114
運動公園	9:00 ～ 17:00	1・8・15・22・29日	☎73-5900
屋内温水プール	9:00 ～ 22:00	2・9・16・23・30日	☎84-0220

◇新型コロナウイルス感染症対策に伴い、内容を中止・変更する場合があります。
ご理解とご協力をお願いします

8月スポーツカレンダー

◇軟式野球町民大会
日　程　7日(日)、14日(日)
場　所　武豊町運動公園

◇町民陸上競技大会
日　程　21日(日)
場　所　半田運動公園
(半田市池田町3-1-1)

学校閉庁期間の施設開放について

夏季休業中における学校閉庁期間は、学校施設一般開放の利用ができません。各施設の閉庁期間は、下記のとおりです。

閉庁期間

8月10日(水)～16日(火)
武豊小学校、衣浦小学校、富貴小学校、緑丘小学校、武豊中学校、富貴中学校

8月13日(土)～15日(月)
武豊高校

※総合体育館での予約受付等は平常通り行います

屋内温水プール情報

プールやトレーニング室のほか、
お風呂やカラオケ、飲食施設もあります

- 夏のフィットネス３回体験 -

入会する前に体験したい！どんな施設か気になる！
この機会に体を動かしてみませんか？

期　間　7月1日(金)～31日(日)
場　所　屋内温水プール
対　象　高校生以上で屋内温水プール未入会の人
内　容　期間内に3回、会員メニューを体験できます
- プール・トレーニング室が使える！
- スタジオプログラムに参加できる！
- 体組成計を使った体のバランスチェック、トレーニングメニューの提案が受けられる！

料　金　2,000円　※申込み時に支払い
持ち物　動きやすい服装、室内用シューズ、タオル
プール利用の場合は水着・キャップ等
申込み　期間中に屋内温水プール受付へ
※電話申込み不可
その他　初回は講習があります(10分程度)

屋内温水プールは会員登録が無くても利用できます

スポーツクラブ情報

問合せ
申込み
NPO法人ゆめフルたけとよスポーツクラブ
(総合体育館内)　☎84-1100
受付時間 9:00～17:00　休館日 日・月・祝日

●スポーツ de 脳トレ●

考えながら体を動かそう！

日　時　木曜日　2回/月　16:10 ～ 16:50
会　場　総合体育館 第2競技場
対　象　年中・年長
受講料　14,000円/20回（会員）

●陸　上●

スポーツの基本を体で覚えよう

日　時　土曜日または日曜日　2回/月
7:00 ～ 9:00
会　場　武豊小学校　運動場
対　象　小学生
受講料　6,120円/18回（会員）

●体操●

運動の基礎を身につけ柔軟性・リズム感を養います

日　時　木曜日　3～4回/月　19:00～20:00
土曜日　1～2回/月　10:30～11:30
会　場　総合体育館 第2競技場
対　象　小学生
受講料　木曜日 23,400円/39回（会員）
土曜日 8,400円/14回（会員）

●バレーボール●

集まれ～みんなで楽しいバレーボールやろうよ

日　時　土曜日　3回/月　13:30 ～ 15:45
会　場　総合体育館　第1競技場
対　象　小学生
受講料　17,400円/29回（会員）

問合せ　地域包括支援センター　☎ 74 - 3305

憩いのサロン

※新型コロナウイルス感染症の状況によっては中止となる場合があります
（中止の場合、各施設入口へ掲示）

サロン名	場所	日にち	時間	参加費(お土産代)	持ち物	
大足サロン	大足老人憩の家	8/16(火)	13:30～14:30	―	飲み物 ※脱水等の予防のため各自お持ちください	―
玉貫サロン	玉貫老人憩の家	8/11(祝)	13:30～14:30	100円		室内履き
上ケいきいきサロン	上ケ公民館	8/24(水)	10:00～11:00	―		室内履き
馬場サロン	砂川会館	8/18(木)	13:30～14:30	100円		室内履き
富貴サロン	富貴公民館	8/ 2(火)	13:30～14:30	100円		室内履き
東大高サロン	東大高公民館	8/ 9(火)	13:30～14:30	100円		室内履き
北山サロン	くすのきホール（くすのきの里）	8月はお休み				―
下門八幡さわやかサロン	下門区公民館	8/ 1(月)	10:00～11:00	100円		―
小迎サロン	小迎公民館	8/16(火)	10:00～11:00	―		―
中山ふれあいサロン	中山公民館	8/19(金)	10:00～11:00	100円		―
市場神宮きらくサロン	市場公民館	8/24(水)	10:00～11:00	100円		―
みどりサロン	緑区区民館	8/26(金)	13:30～14:30	100円		―
竜宮サロン	富貴市場公民館	8/17(水)	13:30～14:30	―		室内履き
玉東ホタルサロン	日油武豊クラブ	8/12(金)	14:00～15:30（準備片付け含む）	100円		室内履き

≪憩いのサロン参加におけるお願いごと≫

～新型コロナウイルス感染症対策の為、参加される際はご協力をお願いします～

- マスクを着用してください
- 複数のサロン会場に参加していただくことは制限しませんが、できるだけ近くの会場へご参加ください
- 各会場定員があります。定員に達した際には参加をお断りする場合があります
- 37.5度以上の発熱や咳、くしゃみ等の風邪症状がある人は参加をご遠慮ください

問合せ　ゆめフルたけとよスポーツクラブ　☎ 84-1100

体操サロン

■持ち物　上靴、出席表、飲み物、タオル、動きやすい服装
出席表は初回参加時に会場で配布します

■対　象　65歳以上で会場に自分で来られる人、医師から運動制限をされていない人

会場名	定員	日にち	時間	料金	主な内容
玉貫会場(玉貫老人憩の家)	30人	8月4・18日(木)	10:00～11:00	無料	ストレッチ体操、筋力アップ体操等
下門会場(下門区公民館)	20人	8月4・18・25日(木)	13:30～14:30		
富貴会場(富貴公民館)	20人	8月4・18・25日(木)	10:00～11:00		

※定員に達した場合は、入場を制限する場合があります
※新型コロナウイルス感染症の状況によっては、屋外での実施となり、時間･内容は変更する場合があります

図書館 Library

開館時間　9:00～19:00
問 合 せ　☎73-6800

8月の休館日
1・8・15・22・26・29日

♪新しく入った本をご紹介します♪

世界が驚く日本のすごい科学と技術

佐巻健男／編著
青野裕幸[ほか]／著　笠間書院

漆、たたら製鉄、全身麻酔、からくり、ブラウン管、リチウムイオン電池、青色LED、iPS細胞…。世界を動かした日本の科学と技術の粋を、時代の流れに沿って紹介する。

名古屋芸術大学「NUA strings quartetto」ライブラリーコンサート

3年ぶりのコンサート！！
お子様からご年配の方までお楽しみいただけます。

日　時　7月24日(日)
　　14:00～15:00
場　所　2階　ロビー
定　員　60人

本のカバーでエコバックを作ろう！

絵本や図鑑のカバーを使ってエコバックを作りませんか？

日　時　8月6日(土)
　　①10:00～10:50②11:00～11:50
場　所　2階　会議室
対　象　①未就学児～小学生
　　(未就学児は保護者同伴)
　　②小学生以上
定　員　①②とも9人　　持ち物　はさみ
申込み　7月16日(土)～
窓口受付　9:00～
電話受付　10:00～(初日のみ)
　　※申し込みは1回につき2人分まで

図書館のたんじょう日を祝う夏休みおはなし会＆工作会

〈おへその会によるおはなし会〉

日　時　7月31日(日)
　　10:00～10:30
　　(開場9:40)
場　所　2階　視聴覚室
対　象　どなたでも
定　員　15人程度(当日受付順)

〈クリアファイルでモビールをつくろう〉

日　時　7月31日(日)
　　11:00～12:00
場　所　2階　会議室
講　師　滝本美代子さん
対　象　小学生
　　(2年生以下は保護者同伴)
定　員　15人(申込み順)
持ち物　はさみ、油性マジック
申込み　7月9日(土)～
窓口受付　9:00～
電話受付　10:00～(初日のみ)
※申し込みは1回につき2人分まで

中央公民館 Community Center

開館時間　8:30～17:00
貸館時間　9:00～21:30
問 合 せ　☎73-2424

※電話のかけ間違いにご注意ください

8月の休館日
1・8・15・22・29日

かごをつくろう(中級者向け)

クラフトバンドを使って、持ち運びができるかご(カバン)を作ります。クラフトバンドでかごなどを作ったことのある中級者向けです。

日　時　9月14日(水)9:30～12:00
場　所　1階　第1・2会議室
対　象　一般
講　師　武豊町消費生活研究会
定　員　10人(申込み順)
料　金　500円(材料費のみ)
申込み　7月27日(水)から中央公民館へ

健康栄養教室

食に関心のある人、楽しく作って健康づくりに役立てましょう。できあがった料理は持ち帰ります。

日　時　9月17日(土)
　　10:00～13:00(受付 9:30～)
場　所　1階　料理実習室
対　象　一般
講　師　武豊町食育健康づくりグループ
定　員　15人(申込み順)
料　金　600円
申込み　7月5日(火)～8月30日(火)までに中央公民館へ(申込用紙あり)
問合せ　武豊町食育健康づくりグループ
　　佐藤　☎72-2389

和菓子づくり教室(おはぎ)

秋のお彼岸の定番、おはぎを作ります。
6個作って、持ち帰ります。

日　時　9月3日(土)13:00～15:00
場　所　1階 料理実習室
対　象　一般
講　師　中川友子さん
定　員　12人(申込み順)
料　金　900円(材料費込み)
申込み　7月23日(土)から中央公民館へ

予約・申込み

- 貸館予約　窓口受付 8:30～、電話受付 9:00～
- 教室、講座の申込み(窓口受付優先)
  受付時間　8:30～17:00　※初日の電話受付は 13:00～
  ※窓口受付で定員に達した場合、電話受付はありません
  ※各講座、1回の申し込みで1人分の申し込みができます

8月 保健センターだより

・問 合 せ　保健センター ☎72-2500
・開館時間　8：30 ～ 17：15
・休 館 日　土・日・祝日、年末年始
（行事により開館。通常業務はありません）

赤ちゃん・子ども健康診査

3か月児健康診査
日時　8月18日(木)　13:15～　対象　R4. 4月生
持ち物 ①・②・③

1歳6か月児健康診
日時　8月24日(水)　12:45～　対象　R3. 1月生
持ち物 ①・②・③

2歳児歯科健診
日時　8月26日(金)　12:45～　対象　R2. 8月生
持ち物 ①・②・③

3歳児健康診査
日時　8月23日(火)　12:45～　対象　R1. 8月生
持ち物 ①・②・③

赤ちゃん・パパママ教室

ベビークラス離乳食編（要予約）
日時　8月5日(金)　10:15～10:30
対象　R4. 3月生　持ち物 ①・③

ベビークラスお世話編（要予約）
日時　8月5日(金)　13:00～13:15
対象　R4. 5月生　持ち物 ①・③

健康・育児相談

健康相談＆育児相談(要予約)
日時　8月3・10・17・31日(水)　9:15～11:15
持ち物 ①・③

7か月児すくすく相談
日時　8月19日(金)　9:00～9:15
対象　R4. 1月生　持ち物 ①・③

10か月児すくすく相談
日時　8月19日(金)　12:30～
対象　R3. 10月生　持ち物 ①・②・③

がん検診

胸部レントゲン撮影（肺がん・結核検診）（要予約）
日時　8月29日(月)　8:50～10:50　13:20～15:20
持ち物 ②

胃がん検診（要予約）
日時　8月9日(火)　8:15～10:15　持ち物 ②

大腸がん検診容器販売
日時　8月2日(火)・22日(月)　9:00～16:00
対象　～S57.4.1生　持ち物 なし

メンズミニドック・前立腺がん検診（要予約）
日時　8月30(火)　8:15～10:15　持ち物 ②

乳がん検診（要予約）
日時　8月20日(土)　9:15～10:45
持ち物 ②・③

レディースミニドック・子宮頸がん検診（要予約）
日時　8月1日(月)
9:15～10:45　13:30～15:00
持ち物 ②・③

※健康診査対象児（3か月児、1歳6か月児、2歳児、3歳児）と10か月児すくすく相談の対象児には通知を出します
※がん検診は空きがない場合もあります。また年齢制限がありますので、詳しくはお問合せください

休日診察　9:00～12:00
※休日は往診できません

8月7日(日)	耳鼻咽喉科 武豊醫院	☎72-8733
8月11日(祝)	石川病院（武豊）	☎72-2345
8月14日(日)	よしかねクリニック	☎73-0089
8月21日(日)	わたなべ小児科	☎71-0567
8月28日(日)	内科 毛受医院	☎72-6432

※7月の休日診療は6月号の広報たけとよに掲載しています

持ち物　①母子健康手帳　②通知と同封の健康診査票等　③バスタオル

◇都合により当番医を変更する場合があります　◇時間外に急病でお困りの時は、救急医療情報センターへ(☎28-1133)
◇小児救急電話相談プッシュホンなら☎＃8000または☎052-962-9900　(受付時間：毎日19:00～翌朝8:00)
◇休日歯科診療（日曜日、祝日、12月29日～1月3日）　診療時間 9:00～13:00　診療場所 半田歯科医療センター(☎23-2636)

フロントスタッフ養成講座

フロントスタッフとは、コンサートなど、ゆめたろうプラザ主催の鑑賞事業で、チケットのもぎりや扉の開け閉め、お客様のご案内などをしていただくボランティアスタッフのことです。ぜひ一緒にゆめたろうプラザを盛り上げませんか。お気軽にご参加ください。後日ホールで実施研修も行います。

日　時　8月21日(日)　13:30～15:30
場　所　情報考房
講　師　小松淳子(こまつじゅんこ)さん
　　((公財) かすがい市民文化財団
　　事業推進グループ プロデューサー)
定　員　35人 (申込み順)
対　象　高校生以上
料　金　無料(要申込み)　**持ち物**　筆記用具
申込み　8月14日(日)までに、ゆめたろうプラザへ

養成講座(座学)の様子

ホール実地研修の様子

芸術と科学のハーモニー事業

NPOたけとよ

科学の不思議がいっぱい！楽しい科学実験教室

コズミックカレッジ　水ロケット界の神様
「世界の片岡」と水ロケットを作って飛ばそう！

日にち　9月25日(日)
場　所　響きホール、ふれあい広場
講　師　片岡鉄雄(かたおかてつお)さん(日本宇宙少年団各務原分団長・夢小屋代表)
申込み　7月16日(土)から、ゆめたろうプラザへ
持ち物　筆記用具、帽子、水筒、タオル、フード付雨ガッパ(雨天時)
※小雨決行。大雨の場合、打上げのみを10月15日(土)10:00～12:00に延期

①キッズコース
日　時　9月25日(日)　10:00～12:00
対　象　小学1年生～3年生とその保護者
　　(子ども1人につき1人)
定　員　15組30人(申込み順)
料　金　600円(保険料込み)
内　容　ミニペンシル水ロケット製作と打上げ

②ファンダメンタルコース
日　時　9月25日(日)　14:00～16:30
対　象　小学4年生～中学3年生
　　(子ども1人につき1人保護者の見学可)
定　員　15人(申込み順)
料　金　1,000円
内　容　ミニパラシュート水ロケット製作と打上げ

■「モーニング」:車椅子席をご利用の人はチケット購入時にご指定ください
■「モーニング」:未就学児の入場はご遠慮ください
■「モーニング」:演奏曲は変更となる場合があります
■今年度の託児や町内送迎車は新型コロナウイルス感染症拡大防止のため、行いません
■電話予約は発売日・申込日の翌日から
■参加される方は必ずマスクを正しく着用の上、手指の消毒をしてください。当日、体温が37.5度以上ある方は入場をお断りいたします

Welcome to Yumetaro plaza

ゆめプラニュース

受付時間 9:00～21:00
貸館時間 9:00～22:00
問合せ　ゆめたろうプラザ（町民会館）
☎74-1211

8月の休館日　1・8・15・22・29日

8月の貸館抽選のお知らせ

抽選内容　ホール　2月分　　生涯学習棟　10月分
抽選日時　受付　8月2日(火) 9:00～　　抽選　9:30～
抽選場所　1階　町民ロビー
※変更の場合がありますので詳しくは、ゆめたろうプラザへお問合せください

ゆめプラ　モーニングコンサート 2022

ココロおどるピアノデュオの世界

2人のピアニストによる、連弾と2台ピアノのコンサート！耳馴染みのあるメロディも2人で奏でると新たな発見が聴こえてきます。朝からココロやからだが揺れ動くような曲をお届けします。

日　時　9月14日(水)　10:30開演(10:00開場)
場　所　輝きホール(全席自由)
料　金　500円(お持ち帰り用ドリンク付)
発売日　7月16日(土)から、ゆめたろうプラザへ
出　演　久野絵美(くのえみ)(ピアノ)、菅原拓馬(すがわらたくま)(ピアノ)
演奏曲　スラブ舞曲、ルーマニア民族舞曲、唱歌の四季より「朧月夜」「紅葉」ほか

久野絵美

菅原拓馬

武豊春の音楽祭 2023　ゆめたろうプラザ市民企画コンサート募集！！

武豊春の音楽祭 2023 で一緒に地域を盛り上げていただける市民企画コンサートを募集します！プロ・アマ・ジャンル・国籍は問いません。みなさんのコンサート企画力を高め、多くの人に楽しんでいただくために、期間中ゆめたろうプラザ指定の会場を無料で貸出します。
みなさんのオリジナリティ溢れる企画をお待ちしております！

日　時　5年2月18日(土)～3月19日(日)の期間中の土日でゆめたろうプラザが指定する日時・会場
会　場　ゆめたろうプラザ「輝きホール」「響きホール」「館内オープンスペース(1・2階)」
応　募　詳しくは、武豊春の音楽祭2023ホームページまたはチラシをご覧ください。
(チラシ・募集要項はゆめたろうプラザにもあります)
※必ずチラシと募集要項をお読みください
※あくまで一般のお客様に向けた有観客のコンサートとし、
教室やサークル等の発表会は不可とします
締め切り　8月28日(日)17:00(必着)
問合せ　武豊春の音楽祭実行委員会事務局(ゆめたろうプラザ内)　☎74-1211

▲武豊春の音楽祭
ホームページ

武豊春の音楽祭 2021
市民企画の様子

▲オープンスペース

▲響きホール

▲輝きホール

※新型コロナウイルス感染症の影響により、コンサートや催し、発売日等が変更になる場合があります。
最新情報は、会館ホームページをご覧ください

子育て情報

開催場所　わくわく　南部子育て支援センター「わくわく」
すくすく　北部子育て支援センター「すくすく」

南部子育て支援センター「わくわく」
申問 ☎72-0778

「水遊びをしよう」

日　時　7月26日(火)、27日(水)　わくわく
10:30～11:30
予備日　7月28日(木)、29日(金)
対　象　乳幼児とその保護者(町内在住)
内　容　親子で一緒に水遊びを楽しむ
定　員　各7組
申込み　7月6日(水)から

育児講座「子育て家庭の防災」

日　時　9月1日(木)　10:30～11:30　わくわく
対　象　未就園児とその保護者(町内在住)
内　容　防災ボランティアから子育て家庭に必要な災害の備えや避難について学ぶ
講　師　防災ボランティア
定　員　10組
申込み　8月4日(木)から

北部子育て支援センター「すくすく」
申問 ☎73-8714

「お父さんとあそぼう」

日　時　7月30日(土)　すくすく
10:00～11:30
対　象　未就園児とその父親(町内在住)
内　容　お父さんと一緒に北保育園の遊戯室であそびます
定　員　10組
申込み　7月8日(金)から

夏の日帰り旅行の参加者募集

日　時　8月20日(土) 8:00～18:00
場　所　ナガシマスパーランド
対　象　町内在住のひとり親家庭の親子
定　員　申込み順　10組
参加費　大人3,000円　子ども1,500円
未就学児1,000円
集合場所　保健センター　7:50
申込期限　7月15日(金)
申込み　電話、FAX、または申込フォームからお申込みください
主　催　武豊町母子福祉会
問合せ　社会福祉協議会
☎73-3104

親子で遊ぼう！
毎月開催してしています

子育て支援センターでは、親子でのふれあいを通して関わりが楽しめる場を提供しています。未就園児とその保護者が対象です。ぜひ遊びに来てくださいね。

行　事	場所	開催日	時間	定員	申込
ふれあい遊び	南部	第1・3金曜日(8月は休み)	10:00 ～ 10:30	10組	有
	北部	第1・3月曜日	11:00 ～ 11:30 (7･8月は11:00～11:20)	15組	有
親子運動遊び	北部	第2・4金曜日	11:00 ～ 11:30 (7･8月は11:00～11:20)	10組	有
赤ちゃんルーム(0～1歳までの親子)	南部	第2月曜日	14:00 ～ 15:00	―	―
		第4月曜日	10:00 ～ 11:00		
絵本の読み聞かせ	南部	第3・4月曜日	14:30 ～	―	―
	北部	第2・4金曜日			
ベビーマッサージ	南部	第2月曜日	14:00 ～	―	―
	北部	第1金曜日			

▲ふれあい遊び

▲絵本読み聞かせ

問合せ　各子育て支援センター

たけとよの農業を知る

Know 農をのぞいてみよう！

今月の野菜　きゅうり

夏になると多くの畑では濃緑に輝く瑞々しい「きゅうり」が姿を見せます。きゅうりはウリ科のつる性一年草で、熟す前の果実を食用としています。

また、むくみを解消してくれるカリウムやビタミンC、食物繊維などの栄養素のほか、水分が多く含まれており、体温を下げる効果があるといわれています。

そのため夏の夜店などにはおいしそうな冷やしきゅうりが並び、涼を感じる夏野菜の代表格となっています。

愛知県のきゅうりは畑での露地栽培だけでなく、ハウス栽培も進んでおり、一年中出荷されています。

また、家庭菜園等でも作りやすく、何回も収穫できることが特徴です。

今年も暑い夏になると予想されています。夏バテの予防、回復のために見た目も味も涼しいきゅうりを食べてみてはいかがですか。

農家からの一言

きゅうり生産農家　斎藤豪康（さいとうたけやす）さん

家業として農業を営んでおり、私で三代目になります。町北部で様々な旬の露地野菜を一年中生産し、夏野菜ではきゅうりやトマト、ナス、とうもろこしを育てています。瑞々しい新鮮な朝採りのきゅうりは歯ごたえも良く、武豊のグリーンセンターに出荷しています。

きゅうりはやっぱり鮮度の良い採りたてが一番おいしく、ドレッシング等で食べる人が多いと思いますが、新鮮なきゅうりは塩だけを振って食べた方が本来の甘みを感じやすく、とてもおいしいです。ぜひお試しください。

旬の素材をたべよう！

おやさいレシピ

箸休めにぴったりの一品！
夏の暑い時期に食が進みます

栄養価 1人分あたり　エネルギー／8kcal　タンパク質／0.4g　脂質／0.1g　カルシウム／8mg　食物繊維／0.4g　食塩相当量／0.2g

今月のレシピ

たたききゅうりのわさび酢和え

夏野菜の代表！サラダや和え物等さっぱりしたメニューが豊富です

材料（4人分）

- きゅうり…1本
- 焼き海苔…1/2枚
- A
  - 練りわさび　1g強
  - 米酢　小さじ2
  - 砂糖　小さじ2/3
  - 塩　少々

作り方

①きゅうりは麺棒で軽くたたいて割れ目を入れ、一口大に切る
②焼き海苔はもみのりにする
③ボウルにAを混ぜ合わせる
④③に①、②入れて和え、器に盛る

Point

- 高齢者向けのレシピのため減塩ですが、酢の酸味とわさびの辛味でおいしく食べられます。
- 分量は箸休めメニューなので写真のとおり少量です

レシピの提供者
武豊町食育健康づくりグループ

わがまちお店めぐり

串揚げ酒場　ちりり

一人で行っても楽しめる アットホームな大阪串揚げの店

上ゲ駅から徒歩でおよそ4分の串揚げ専門店。店主は、元気で明るい池山千恵さん。その人柄はお店の魅力の一つですが、なんといっても自慢は串揚げの味！大阪風の薄くほんのり甘い衣が特徴で、注文が入るとカウンターから揚げたてを提供してくれます。

店主が大阪の串揚げ店を研究し、磨き上げた“ちりり”の味。サクッとした食感にするため、油に牛脂を溶かしたり、遠方のパン屋さんからこだわりのパン粉を取り寄せる等しています。

スタッフは店主を含め全員女性。女性でも気軽に入れる＆楽しくアットホームなお店作りを目指しているそうです。

串揚げはテイクアウトも可能。美味しい串揚げと元気な店主に会いに、ぜひ一度行ってみてください！

字山ノ神 10-4　☎84-3994
■営業時間 17:00～23:00(L.O 22:30)
〈ランチ〉11:00～14:00(L.O 13:00)
※ランチ営業は水曜のみ
■定休日：第1・3月曜日

▲インスタグラム

一口でパクっと食べられちゃう！

アツアツの串揚げをぜひ、食べに来てください♪

オーナー 池山千恵さん

毎週水曜日限定の、ランチもおすすめです！

読んで当てよう!!

広報クイズ

広報たけとよを読んで答えるクイズに挑戦！抽選で 5 人にプレゼントします

【問題】
①手を汚さずに生ごみを絞れる。「〇〇〇ダイエット」を使ってみませんか
②もういらないけど、まだ使える！〇〇〇〇品を募集
③成人の１日の野菜接種量、目標は〇〇〇ｇです
④屋内温水プールは〇〇登録が無くても利用できます
⑤コズミックカレッジ　水〇〇〇〇を作って飛ばそう！

今月のPRESENT
串揚げ酒場　ちりり

串揚げ盛り合わせ引換券　５名様

■応募資格　町内在住の人
■応募方法　ハガキかメールで、クイズの答え５問分（〇の中に入る数字や文字）と住所、氏名、年齢、電話番号、**広報たけとよについてのコメント**を書いて、応募してください。
■応募締切　８月15日(月)必着
■申 込 み　〒470-2392 字長尾山２　役場秘書広報課
■E-mail　hishokoho@town.taketoyo.lg.jp

５月号の正解　①やすらぎ ②タクシー ③企業 ④カラス ⑤31

広報クイズ出店者募集中！

広報たけとよであなたのお店を PR しませんか？

武豊町民に読まれる広報に掲載して、町民のみなさんにお店の魅力を PR できるチャンス！
興味のある人は、ぜひお申込みください。

申込み・問合せ　役場秘書広報課

●表紙のことば●

今回は壱町田湿地の特集でした。あれほど貴重な湿地が今も残っているのは、当時大発見をした高校生、湿地を残そうと奮闘した人々、湿地の自然を大切に守ってきたボランティアのみなさん…それぞれがバトンをつないできた証だと感じました。是非、一般公開日に足を運んでみてください。初めての人でも大丈夫。ボランティアさんの解説を聞いてみるととても面白いですよ。夏休みの自由研究にもおすすめです♪

まちのあれこれ PHOTO フォトキャッチ

5/11(水) 武豊中央公園に記念植樹

武豊ライオンズクラブより、武豊中央公園の景観整備の貢献のため、ハナミズキ1本とキンモクセイ1本を寄贈いただき、武豊中央公園の入口付近に植樹しました。

武豊ライオンズクラブの代表4名（辻田健治さん、榊原延幸さん、吉田和夫さん、青木威使さん）が役場を訪問し、町長に目録を贈呈しました。

5/23(月) 桜いっぱいの地域交流施設に！

地域交流施設の景観整備のため、愛知龍馬会より桜（ソメイヨシノ）10本を寄贈いただきました。

愛知龍馬会の橋詰弥久雄さん、上岡誠さん、石崎伸郎さんが役場を訪れ、町長に目録を贈呈しました。

寄贈された桜は、後日、地域交流施設内の多目的広場に植樹されました。桜でいっぱいとなった地域交流施設の風景を見るのが楽しみですね。

6/6(月) ポスターの部で最優秀賞を受賞

（公財）自動車リサイクル促進センター主催の「第5回クルマのリサイクル作品コンクール」のポスターの部において、緑丘小学校6年佐藤妃菜多さんが、最優秀賞を受賞し、表敬訪問しました。

作品について、佐藤さんは「誰かの役目の終わった車が新しく生まれ変わり誰かの大切な車になる。リサイクルにより、守られた美しい地球と芽を出す若葉、生き物たちを描きました」とコメントしました。

武豊町公式インスタグラム「たけとよ日和」

町の魅力を発信する「たけとよ日和」。
「たけとよ日和」編集部のメンバーが、町の暮らしの中で発見や体験、また、町で輝く人や団体等を紹介します！

▲インスタグラム

野球が好きな大学４年生です。武豊町の良いところを多くの人に知ってもらうえるように頑張ります。

たけとよ日和編集部
みずきょうさん

おすすめスポット
【武豊町屋内温水プール】

1,000 likes

子供の成長と夜ごはんのメニューに日々頭を悩ませる１児の母。珈琲・カメラ・中日ドラゴンズが好き。

たけとよ日和編集部
Ryo さん

【武豊町地域未来塾事業】
ゆめたろう塾

1,000 likes

HAPPY BIRTHDAY わが家の天使

天使の写真募集中!
9月に誕生日を迎え、1歳から6歳になるお子さん

荒木　杏南(あらき あんな)ちゃん
7月1日生（6歳）

吉岡明音(よしおかあかね)ちゃん・寛矢(ひろや)くん
7月21日生(4歳)・1日生(1歳)

高橋(たかはし)　應介(おうすけ)くん
7月20日生（2歳）

土屋志帆乃(つちやしほの)ちゃん
7月23日生（2歳）

溝邊(みぞべ) 陽大(ようだい)・翔大(しょうだい)くん
7月30日生(5歳)26日生(1歳)

斎藤(さいとう)　はなちゃん
7月27日生（1歳）

石井結以花(いしいゆいか)ちゃん
7月27日生（4歳）

野﨑(のざき)　太介(たすけ)くん
7月27日生（4歳）

武藤(むとう) 玲依(れい)・咲茉(えま)ちゃん
7月28日生（5歳）

◆対　　象　平成28年～令和3年の9月に生まれたお子さん
(町内在住)**同じ月の兄弟姉妹も同時に掲載できます！**
※写真枠は1人分として扱います

◆応募方法　お子さんの氏名・ふりがな・年齢(お誕生日が来た時の)・生年月日・性別・住所・電話番号・保護者氏名を明記し、ハガキかメールでお申込みください
※ハガキの場合は、メールアドレスも明記

◆応募締切　7月29日(金)必着
◆申 込 み　〒470-2392
字長尾山2
役場秘書広報課
◆E-mail　hishokoho@town.taketoyo.lg.jp
※応募多数の場合は抽選。当選者には後日メールにて連絡し、写真を1枚提供していただきます

ホームページ　Twitter

マチイロ
広報たけとよは、スマートフォンアプリ「マチイロ」でも閲覧できます。

iOS版　Android版

新型コロナウイルス感染症対策に伴い、中止・延期等の変更がある場合があります。変更が決定した場合は、町ホームページ、公式ツイッター等でお知らせします。

SUSTAINABLE DEVELOPMENT GOALS
武豊町は持続可能な開発目標(SDGs)を支援しています

「広報たけとよ」は、あらゆる人に読みやすいユニバーサルデザインフォントを使用しています
UD FONT

●発行/武豊町　〒470-2392 武豊町字長尾山2番地
●電話 0569-72-1111　●FAX 0569-72-1115
●ホームページ https://www.town.taketoyo.lg.jp/
●編集 / 武豊町秘書広報課、武豊町広報委員会
●メール　hishokoho@town.taketoyo.lg.jp

★あなたが写っている写真がありましたら差し上げます。（L判1人1枚)役場秘書広報課までお越しください

「広報たけとよ」は、【雑誌】に分別してください。